

253.22.7713

e-Notus

İçerik: 2011

MAHAL GAYRİMENKUL DEĞERLEME OTOMASYON SİSTEMİ A.Ş.
 Mısırca Mah.561 Şişli Arıcaolu Sokak No:
 2 Akatlar
 Tel: 83320204 Fax:
 Büro Sıra:
 E-Posta: dinay@mahal.com.tr
 Vergi Dairesi: ANKARA VERGİ DAİRESİ MÜD.
 VKN: 833207312
 TİCAR. Sicil No: 272649/09



e-Arşiv Fatura



SAYIN
 KÜÇÜK ERGİ ANONİM ŞİRKETİ
 Kuruluş No: 272649/09
 Kapsit No:
 7 Ekişay
 Büro Sıra:
 E-Posta:
 Tel. No:
 Vergi Dairesi: ANKARA VERGİ DAİRESİ MÜD.
 VKN: 833207312

740

Özellendirme No:	193/2
Sermaye:	240000000
Fatura Tipi:	SATIS
Fatura No:	2707312000000000001
Fatura Tarihi:	27.07.2011 12:18

ETIM: 06/07/2011 10:54:00-6035-2062041090

Sıra No	Mal Hissesi	Miktar	Ölçüm Birim	İskontolu/ Artisans Öncesi	İskontolu/ Artisans Tutarı	İskontolu/ Artisans Reddedi	KDV Oran	KDV Tutarı	Diğer Yöngiler	Mal Hissesi Tutarı
1	OPALIC DİYARLIK	1 Adet	529 TL	%0,00	529 TL	İskonto	%18,00	112,22 TL		416,78 TL
2	SURALTA HODURU	1 Adet	814,7 TL	%0,00	814,7 TL	İskonto	%18,00	151,85 TL		662,85 TL
3	LİTEL LİNG HODURU	2 Adet	407 TL	%0,00	814 TL	İskonto	%18,00	146,52 TL		667,48 TL
4	KOŞEK SÜP. VE ZAVUC	1 Adet	259 TL	%0,00	259 TL	İskonto	%18,00	46,62 TL		212,38 TL
5	SHOTS TEHSORU	3 Adet	219 TL	%0,00	657 TL	İskonto	%18,00	118,26 TL		538,74 TL
6	DOF 3074 DİZAYN 7	1 Adet	1.221 TL	%0,00	1.221 TL	İskonto	%18,00	219,78 TL		1.001,22 TL
7	FALPATAK VİP SALON	8 Adet	222 TL	%0,00	1.776 TL	İskonto	%18,00	319,68 TL		1.456,32 TL
8	MAYNE GÖSTERGE	4 Adet	140 TL	%0,00	560 TL	İskonto	%18,00	99,36 TL		460,64 TL
9	F120000 MİNGORU	4 Adet	105 TL	%0,00	420 TL	İskonto	%18,00	74,88 TL		345,12 TL
10	4*İsmir TTE KALİD	50 Adet	5,55 TL	%0,00	277,5 TL	İskonto	%18,00	49,95 TL		227,55 TL
11	70*İsmir TTE KALİD	50 Adet	3,7 TL	%0,00	185 TL	İskonto	%18,00	33,30 TL		151,70 TL
12	70*İsmir FTR KALİD	70 Adet	4,85 TL	%0,00	339,5 TL	İskonto	%18,00	60,51 TL		278,99 TL
13	TRİ KİREÇLİ ZAVUC	20 Adet	16,2 TL	%0,00	324 TL	İskonto	%18,00	58,32 TL		265,68 TL
14	PAKİSTAN PANO	1 Adet	312,8 TL	%0,00	312,8 TL	İskonto	%18,00	56,30 TL		256,50 TL
15	HÜYÜCÜ-KSAZ MOTOR	11 Adet	222 TL	%0,00	2.442 TL	İskonto	%18,00	439,56 TL		1.992,44 TL
16	İKİZLİN-JAHUZ İKON	10 Adet	295,9 TL	%0,00	2.959 TL	İskonto	%18,00	532,62 TL		2.426,38 TL
17	İKİZLİN-APRİL DİŞLİK	2 Adet	244,2 TL	%0,00	488,4 TL	İskonto	%18,00	87,91 TL		400,49 TL
18	2*İSA SİGORTA	1 Adet	24 TL	%0,00	24 TL	İskonto	%18,00	4,32 TL		19,68 TL
19	2*İSA SİGORTA	1 Adet	21,6 TL	%0,00	21,6 TL	İskonto	%18,00	3,89 TL		17,71 TL
20	İKİZLİN-İ. KURTAK	10 Adet	21,9 TL	%0,00	219 TL	İskonto	%18,00	39,42 TL		179,58 TL
21	SİĞER SAKI MALZEMELERİ	1 Adet	1.110 TL	%0,00	1.110 TL	İskonto	%18,00	199,80 TL		910,20 TL
22	HEBİ STOP DÜŞÜRÜ	1 Adet	319 TL	%0,00	319 TL	İskonto	%18,00	57,42 TL		261,58 TL
23	310 KUTON KURTAĞI TAKIMI	1 Adet	364,3 TL	%0,00	364,3 TL	İskonto	%18,00	65,57 TL		298,73 TL
24	160* Dİ. İKON MENTAJI VE	1 Adet	3.200,2 TL	%0,00	3.200,2 TL	İskonto	%18,00	576,04 TL		2.624,16 TL

Mal Hissesi Tutarı (Satış)	20.000,00 TL
İskontolu İskonto	3.500,00 TL
Hesaplanan KDV (%18)	2.990,00 TL

0202/5

TEKDETT ELEKTROMARKET
 FİS. 4/16 3/10
 ESKİŞEHİR HALIYOLU NO: 167/100
 41100
 T: 0318 342 11 00
 F: 0318 342 11 00
 E: info@tekdett.com.tr
 WWW.TEKDETT.COM.TR
 MERSİ NO: 0810001541000001



e-FATURA

SARIN
 NUSRETİN İZMİR
 SAKARYA CAD. NO: 201
 41100

Özellikler No:	001.2
Yatırım No:	001.2
Fatura No:	102.1
Fatura Tarihi:	28.02.2024
Fatura Saati:	15:47:22

MERSİ NO: 0810001541000001
 İMZA NO: 102.1
 İMZA TARİHİ: 28.02.2024
 İMZA SAATİ: 15:47:22

ETBİB: 5.41.10.2.1.01.4.1.2.1.1.1.1.1.1.1.1

Sıra No	Grup/İstisna Kodu	Grup/Hesabın Tanımı	Miktar	Birim Fiyat	İsonto Oranı	İsontolu Tutar	KDV Oranı	KDV Tutarı	Diğer Vergiler	Birim/Hesabın Tutarı
1		MS 2024 07000 57,000 TL MS 2024 07000 57,000 TL	48.936	1.405,55 TL			0,20%	10.251,20 TL		27.022,40 TL

Maliyet Grupları Tutarı	27.022,40 TL
İsonto İhtisabı	0,00 TL
İsontolu Tutar	27.022,40 TL
Vergi Ekstesi Tutarları Tutarı	0,00 TL
Genel Tutar	27.022,40 TL

10.27%

Yazma/Okuma Bilgileri:
 YAZMA: 102.1
 OKUMA: 102.1

Genel Bilgiler:
 Seri No: 102.1
 Mersis No: 0810001541000001
 İşletme No: 001.2

BANKA HESAP BİLGİLERİ:

Banka Adı	Şube Adı	IBAN No
TÜRK İŞ BANKASI	SAKARYA	TR33 0006 4000 0005 2011 0297 00
ZİRAAT BANKASI	SAKARYA	TR08 0005 0000 0001 0014 0044 21
GARANTİ BANKASI	SAKARYA	TR06 0800 0000 0000 0000 0000 01
AKSİS	SAKARYA	TR44 0800 0000 0000 0000 0000 44

252.02 / 102.1

GARAY ORGANİZE MAKİNE SANAYİ OTOM. SAN. LTD. TİC.
SAY. BİL. LTD. ŞTİ.
Mevki: 06/0601. No:
00042/Şişli/2018
Tic. Sic. No: 272227
Yatırım
E-Posta: k@garayorganize.com
Web: www.garayorganize.com.tr
MERSİS: 083400217000001
VKN: 254290770



e-Arşiv Fatura



SARIN
KURTULMUŞ PLASTİK SAN. TİC. LTD. ŞTİ.
KURTULMUŞ PLASTİK SAN. TİC. LTD. ŞTİ. OSB REKAP SATIŞ
FİDANCI PAZARI 1. CAD. 2. KAT NO: 100/2018/ŞİŞLİ

Kat No:
2. Kat No:
Mevki No:
E-Posta:
Tic. Sic. No:
VKN: 272227
VKN: 272227

LETEL: 0815202 4631 4660 9745 5413 7447

Ücretlendirme No:	001
Şirahat:	KAĞITLI KİTAP
Fatura Tipi:	KAĞIT
Fatura No:	001/2018/ŞİŞLİ
Fatura Tarihi:	06.12.2018 14:56

Sıra No	Makuliyet	Miktar	Brüt Fiyat	İskonto/ Artışım Oranı	İskonto/ Artışım Tutarı	İskonto/ Artışım Oranı	KDV Oranı	KDV Tutarı	Diğer Vergiler	Makuliyet Tutarı
1	1000'LU KANCAK BOPU TACIRI EKONOMİK İMALATI	1 Adet	25.500 TL	%0,00	0,00 TL	3A/000	%18,00	4.770,00 TL		30.270,00 TL
2	1000'LU KANCAK BOPU TACIRI EKONOMİK İMALATI	2 Adet	400 TL	%0,00	0,00 TL	3A/000	%18,00	74,00 TL		474,00 TL

10.12.18
Makuliyet
Tutarları
Kontrolü

253.01 01 1062

Makuliyet Tutarı	30.270,00 TL
Vergi Tutarı	0,00 TL
Mevcut KDV (%18)	2.514,00 TL
Vergi Tutarı Tutarı	25.756,00 TL
Gösterge Tutarı	28.770,00 TL



ESİTİ

Adres: Fıstıklıoğlu Mahallesi Çarşı Çıkmazı No: 30 SAKARYA KENT MERKEZİ/ANKARA
Tel: 312 313 7223 FAKS: 312 313 7222 Web: www.esititi.com.tr E-Posta: muhasebe@esititi.com.tr

Yerli Defter: ANADOLU KURUMLUK VE DAĞITICISI NOVA 202000000

YERLİ DEFTER

MERSİS NO: 08000000000000000000

TİCARİ FAKTÖR NO: 211943

ESİTİ ELEKTRONİK SİSTEMLER İMALAT VE TİCARET LİMİTED ŞİRKETİ

KUZLU BOYU PLAS.SAN. VE TİC.LTD.ŞTİ.
Adres: ÇIKILCIYI MAHALLESİ 4. P. KENT MERKEZİ SAKARYA
NOVA 20200000000000000000
Tel: 312 313 7223 FAKS: 312 313 7222
Yerli Defter: ANADOLU KURUMLUK VE DAĞITICISI
NOVA 202000000



Fatura No: ES1202000000000093

Duayın No: 1412
Tarih: 15.02.2020
Fatura Tipi: 0100A
Fatura Tarihi: 01.12.2020
İzleme No: 15120000000000000000
İzleme Tarihi: 01.12.2020
Sıra No: 91002
Tarih: 01.12.2020

İTİTİ 2020-12-15 15:15 KUZLU BOYU PLAS.SAN. VE TİC.LTD.ŞTİ.

İ No	İçerik	Mal Hizmet	Miktar	Birim	Birim Fiyat	İçerik	İçerik Tutarı	KDV %	KDV Tutarı	Mali Hizmet	Duruş
1			1,00	ADA	90.000,00 TL			20%	18.000,00 TL	98.000,00 TL	
Mal Hizmet Toplam Tutar:										98.000,00 TL	
KDV (20%) (Tutarlı):										18.000,00 TL	
Verilen Devlet Toplam Tutar:										98.000,00 TL	
Ödenecek Tutar:										98.000,00 TL	

253.02.0026

Herhangi bir değişiklikten dolayı bu fatura geçerli değildir. Bu fatura sadece muhasebe amacıyla kullanılmaktadır. Diğer işlemler için geçerli değildir.

İçerik: 24/02/2020 Tarihli No: 1512000000000093 Sayılı Fatura Teslim Tutarı İçerisinde Geçerli Olup, Tüm Güçleri İhtiva Eden T. Sermayesi: 300.000 TL

İçerik: 24/02/2020 Tarihli No: 1512000000000093 Sayılı Fatura Teslim Tutarı İçerisinde Geçerli Olup, Tüm Güçleri İhtiva Eden T. Sermayesi: 300.000 TL

İçerik	İçerik	İçerik	İçerik
1	1	1	1
2	2	2	2
3	3	3	3
4	4	4	4
5	5	5	5
6	6	6	6
7	7	7	7
8	8	8	8
9	9	9	9
10	10	10	10

MAHAL GAYRİMENKUL DEĞERLEME VE DAĞITIM
Ağaçi Çiçekler Mah. 1314. Cad. Yalçınkaya
Ap. No: 1078 Çankaya / ANKARA
BAŞKENT Y. D. 010 135 7727
Mersis : 0610 135 7727 00001

25.02.2017



Menkul Değerler Yatırım Menkul Değerler A.Ş. / MDD
Sıhhiye Yolu No: 113 Kat: 5. Kat / Beşiktaş / İstanbul / Türkiye



Yatırım Menkul Değerler A.Ş.
Kurum Üyesi Yatırım Menkul Değerler A.Ş. / MDD
Yatırım Menkul Değerler A.Ş.
E-Posta: info@yatirimmenkul.com.tr
Yatırım Menkul Değerler A.Ş. / MDD
Yatırım No: 2010.00001/75

Yatırım No: 2010.00001/75
Yatırım Dalması: MDD
Seri No: 113
Tarih: 25.02.2017
E-Posta: info@yatirimmenkul.com.tr
Yatırım Menkul Değerler A.Ş. / MDD

Yatırım No: 2010.00001/75
Seri No: MDD
Yatırım Dalması: MDD
Yatırım No: 2010.00001/75
Yatırım Tarihi: 25.02.2017

Maddeler
1. Yatırım Menkul Değerler A.Ş. / MDD
2. Yatırım Menkul Değerler A.Ş. / MDD
3. Yatırım Menkul Değerler A.Ş. / MDD
4. Yatırım Menkul Değerler A.Ş. / MDD
5. Yatırım Menkul Değerler A.Ş. / MDD

Maddeler	Yatırım Dalması	Yatırım
1. Yatırım Menkul Değerler A.Ş. / MDD	MDD	11.000.000,00
2. Yatırım Menkul Değerler A.Ş. / MDD	MDD	1.000.000,00
3. Yatırım Menkul Değerler A.Ş. / MDD	MDD	18.000.000,00
4. Yatırım Menkul Değerler A.Ş. / MDD	MDD	18.000.000,00
5. Yatırım Menkul Değerler A.Ş. / MDD	MDD	18.000.000,00

Maddeler
1. Yatırım Menkul Değerler A.Ş. / MDD
2. Yatırım Menkul Değerler A.Ş. / MDD
3. Yatırım Menkul Değerler A.Ş. / MDD
4. Yatırım Menkul Değerler A.Ş. / MDD
5. Yatırım Menkul Değerler A.Ş. / MDD

253.02.0157

12.11.2020

e-Deği

2020/11

MAHAL GAYRİMENKUL DEĞERLENE VE DANIŞ
 ÖZTİM ÖZEL KURUMU Şİ 1183 SOKAK NO 26 ÖZTİM BEŞEĞİ
 ANKARA
 Tel: 0312 204 06 20 Fax: 0312 204 06 21
 Web Sitesi:
 E-Posta: mahal@mahal.com.tr
 Vergi Sicil No: 0510000000000000
 VKN: 41419798
 TCKN: 344294902



e-Arşiv Fatura



ALINAN
 KUTAY BİNALI KURUM SAN TİC LTD ŞTİ
 ÖZEL Halkın Tarzı Değişim Sokak 1. Cadde 2. Sokak No 21A
 Katip No:
 7. Tünel
 Beşiktaş
 İstanbul
 Tel: 0212 233 1000
 VKN: 211027507

Defterleşme No:	141 /
Geçerlilik Tarihi:	12.11.2020
Fatura Tipi:	0100
Fatura No:	1242500000000000
Fatura Tarihi:	12.11.2020
İzleme No:	000000
İzleme Tarihi:	12.11.2020

FTR No: 0040710-6494-417-406-3430370467

10.2/29

Sıra No	Mal Hizmet	FAVİN	Birlik Payı	İskanda/ Artırım Oran	Eküvante/ Artırım Tutarı	İskanda/ Artırım Oran	KDV Oran	KDV Tutarı	Diğer Vergiler	Mal Hizmet Tutarı
1	2020000000000000	84 AKA	600 TL	%100	600 TL	600 TL	%18,00	107,00 TL		10.400,00 TL

Mal Hizmet Toplam Tutarı	10.400,00 TL
Toplam İskanda	600,00 TL
Resmî Kesim KDV(%18)	1.912,00 TL
Vergi Dahi Toplam Tutar	12.912,00 TL
Göstermek Tutar	12.912,00 TL

253 0! 06.0005

Mal Hizmet vLA Değer 64 604 Yıl Yıllık 34 104 0000

常州大云环保科技有限公司 CE 标志
CHANGZHOU DYUN ENVIRONMENTAL TECHNOLOGY CO.,LTD
 NO.118 SHANGSHANG ROAD,KUNLUN STREET,LIYANG,CHANGZHOU,CHINA
 TEL:0519-87070098

COMMERCIAL INVOICE

TO: MS
 KUTLUYEDHU PLASTIK SAN TIC LTD STI
 ALTI Organize Sanayi Bölgesi 1 Cadde 2 Sokak Akaray 08100 TURKIYE
 TAX ID: 2710230997
 Tel: 0090 296 73 03
 Fax: 0380 290 21 91
 CONTACT: Mr. Ozgur

Invoice No: DY-2008-146
 Date: 29.10.2008

Order No	Order	Quantity (PCS)	Unit Price (USD)	Amount (USD)
001	COMPLETE SHREDDER LINE	1	150,000.00	150,000.00
TOTAL:				150,000.00

FOB SHANGHAI PORT, CHINA USD 150,000.00

253.01.04.0003

常州大云环保科技有限公司

SEEN *[Signature]*
 ZHEJIANG JWELL PIPE EQUIPMENT CO., LTD

19.08.2019 08.09.2019

19.08.2019

AYRINTI
 YATIRIM MENKUL DEĞERLER A.Ş. GENEL MÜDÜRLÜĞÜ
 Kurumlar Genel Müdürlüğü
 Yatırım Menkul Değerler Kanunu ile Kurulmuş ve Kurumlar Genel Müdürlüğü tarafından kurulmuş ve faaliyet göstermektedir.
 Ankara - Atatürk Bulvarı
 Kat: 10
 Telefon: 0312 477 00 00
 Faks: 0312 477 00 00



YATIRIM



ŞİRKET
 Şirket Adı: APORTEKNOLOJİ A.Ş.
 Şirket Türü: Anonim Şirketi
 Şirket No: 2702000000000000
 Şirket Durumu: Aktif
 Şirket Türü: Anonim Şirketi
 Şirket No: 2702000000000000
 Şirket Durumu: Aktif

Değerleme Tarihi:	01.08.2019
Değerleme Türü:	Yatırım Menkul Değerleri
Değerleme Yeri:	ANKARA
Değerleme No:	2019/08/001/0001/0001
Değerleme Tarihi:	01.08.2019
Değerleme Türü:	Yatırım Menkul Değerleri
Değerleme Yeri:	ANKARA
Değerleme No:	2019/08/001/0001/0001
Değerleme Tarihi:	01.08.2019

Özellik No	Özellik Adı	Miktar / Oran (%)	Alınış Tarihi	Ölçülebilirlik	Özellik Türü	Özellik Durumu	Özellik Değeri	Özellik Türü	Özellik Değeri	Özellik Türü	Özellik Değeri											
1	APORTEKNOLOJİ A.Ş. ŞİRKET HİSSELERİ	100.000.000	01.08.2019		Özellik		100.000.000,00 TL															
<table border="1"> <tr> <td>Özellik Değeri (TL)</td> <td>100.000.000,00</td> </tr> <tr> <td>Özellik Türü</td> <td>Özellik</td> </tr> <tr> <td>Özellik Durumu</td> <td>Aktif</td> </tr> <tr> <td>Özellik Değeri (TL)</td> <td>100.000.000,00</td> </tr> <tr> <td>Özellik Türü</td> <td>Özellik</td> </tr> <tr> <td>Özellik Durumu</td> <td>Aktif</td> </tr> </table>											Özellik Değeri (TL)	100.000.000,00	Özellik Türü	Özellik	Özellik Durumu	Aktif	Özellik Değeri (TL)	100.000.000,00	Özellik Türü	Özellik	Özellik Durumu	Aktif
Özellik Değeri (TL)	100.000.000,00																					
Özellik Türü	Özellik																					
Özellik Durumu	Aktif																					
Özellik Değeri (TL)	100.000.000,00																					
Özellik Türü	Özellik																					
Özellik Durumu	Aktif																					

Notlar ve Açıklamalar
 1. Şirketin aktif ve pasif kalemlerinin ayrıntılı listesi aşağıdaki gibidir:

Özellik Adı	Özellik Değeri (TL)
1) PAZARLANMIŞ HİSSELER	100.000.000,00
2) PAZARLANMIŞ HİSSELERİN DEĞERLEME FARKI	0,00
3) PAZARLANMIŞ HİSSELERİN DEĞERLEME FARKI	0,00
4) PAZARLANMIŞ HİSSELERİN DEĞERLEME FARKI	0,00
5) PAZARLANMIŞ HİSSELERİN DEĞERLEME FARKI	0,00
6) PAZARLANMIŞ HİSSELERİN DEĞERLEME FARKI	0,00
7) PAZARLANMIŞ HİSSELERİN DEĞERLEME FARKI	0,00
8) PAZARLANMIŞ HİSSELERİN DEĞERLEME FARKI	0,00
9) PAZARLANMIŞ HİSSELERİN DEĞERLEME FARKI	0,00
10) PAZARLANMIŞ HİSSELERİN DEĞERLEME FARKI	0,00

*Juridiskonsultierung
 Jopitka AG*

155.01.0017

255/02.02.0109

255/02.02.0109

JIANGSU XINRONGPLAS MACHINERY CO., LTD
 Address: East Jintan Road, Jintan Town, Zhenjiang City, Jiangsu, China
COMMERCIAL INVOICE

Invoice No.: XR-20210624
 Date: 24. Jun. 2021

To:
KUZEV HURU A.S
 ADDRESS: KIRIMLI OSB MEHMETCIK CAD. NO 2
 68100, AKSARAY, TURKEY
 E-MAIL: OZGUNER.GULER@KUZEVBORU.COM.TR
 TAX NO: 6016938167
 CONTACT PERSON: MS. OZGUNER
 TEL/FAX: +90905 492650020

From: Shanghai, China
 Port of discharge: MERSIN, TURKEY
 Supplier:
JIANGSU XINRONGPLAS MACHINERY CO., LTD
 HS No.: 8477209000
 Tax ID: 91326582MA1MXTYL60

Items	Item Description	Brand	Serial number	Packages	Quantity	Unit Price (USD)	Total Price (USD)	
S/N:	32-223 K00E ZPE EXTRUSION F000V100412SE-40PE EXTRUZYON 0020V1201510A31	Shanghai	01437-84500	128	7.33624	105500	105500	
S/N:	313-0350 K00E ZPE EXTRUZYON 12SE-4 PLASMA 200E KRETEK HATTI				150	920000	1380000	
TOTAL FOB SHANGHAI PRICE								USD 1,435,500.00
WE CERTIFY THAT CHINA IS THE COUNTRY OF ORIGIN OF THE PRODUCTS HERE ISSUED								

710-5200 2021 20. 2021 2021



张强

03822602303 03822602191

JIANGSU XINRONGPLAS MACHINERY CO. LTD
 Address: East Jinsen Road, Zhufeng Town, Zhangjiagang City, Jiangsu, China

COMMERCIAL INVOICE



NO: 20240210
 DATE: 0402

BUYER: KUZBY BORU ANONIM SIRKETI
 KIRIMLI OSB MEHMETCIK CAD No:2
 08100 MERKEZ / AKSARAY
 Tel: 03822602303 Faks: 03822602191

18.07.2024
 18 - 78122-00018

PRODUCTS	Qty	Quantity	Unit Price (USD)	Total Price
710 433 MM PIPE PRODUCTION LINE - 3822602191	1	1 Line	530,000.00	530,000
PLASTIC EXTRUSION GRANUL - PELLETIZING LINE - 3822602191	1	1 Line	265,000.00	265,000
MIXERER - CRUSHER LINE - 3822602191	1	1 Line	189,000.00	189,000
TOTAL FOB ZHANGJIAGANG PRICE: USD 984000				984,000

SHANGHAI
 CHINA

30 30
 92 92

Handwritten notes in Turkish, including dates and company names, such as '03.02.2024', 'Kuzby Boru Anonim Şirketi', and 'Kirimli OSB Mehmetcik Cad. No:2'.

27.08.2022
M. Başoğlu



e-Arşiv Faturası



MAHAL GAYRİMENKUL DEĞERLEME VE DANIŞMANLIK A.Ş.
KURUMSAL İDARE BİNASI
KURUMSAL İDARE BİNASI
KURUMSAL İDARE BİNASI
KURUMSAL İDARE BİNASI
KURUMSAL İDARE BİNASI
KURUMSAL İDARE BİNASI
KURUMSAL İDARE BİNASI
KURUMSAL İDARE BİNASI
KURUMSAL İDARE BİNASI

SİFİD:
SİFİD NO: 2022/00000000000
SİFİD NO: 2022/00000000000
SİFİD NO: 2022/00000000000
SİFİD NO: 2022/00000000000
SİFİD NO: 2022/00000000000
SİFİD NO: 2022/00000000000
SİFİD NO: 2022/00000000000
SİFİD NO: 2022/00000000000
SİFİD NO: 2022/00000000000
SİFİD NO: 2022/00000000000

Doküman No: 2022/00000000000
Tarih: 27.08.2022
Tutar: 1.000.000,00 TL
Tutarın %10'u: 100.000,00 TL
Tutarın %5'i: 50.000,00 TL

Sıra No	Mal Hakkında Açıklama	MİREKİ	Ekim Sayı	Şikahat/Artırım Özeti	Ekim/Artırım Tutarı	Ekim/Artırım Bedeli	SDY Oranı	SDY Tutarı	Diğer Tutarlar	Toplam Tutar
1	1. NO'LU TAŞINIR	21.000	21.000	21.000	21.000	21.000	0,10	2.100,00		21.000,00
2	2. NO'LU TAŞINIR	1.000	1.000	1.000	1.000	1.000	0,10	100,00		1.000,00
3	3. NO'LU TAŞINIR	1.000	1.000	1.000	1.000	1.000	0,10	100,00		1.000,00
4	4. NO'LU TAŞINIR	1.000	1.000	1.000	1.000	1.000	0,10	100,00		1.000,00
5	5. NO'LU TAŞINIR	1.000	1.000	1.000	1.000	1.000	0,10	100,00		1.000,00
6	6. NO'LU TAŞINIR	1.000	1.000	1.000	1.000	1.000	0,10	100,00		1.000,00
7	7. NO'LU TAŞINIR	1.000	1.000	1.000	1.000	1.000	0,10	100,00		1.000,00
8	8. NO'LU TAŞINIR	1.000	1.000	1.000	1.000	1.000	0,10	100,00		1.000,00
9	9. NO'LU TAŞINIR	1.000	1.000	1.000	1.000	1.000	0,10	100,00		1.000,00
10	10. NO'LU TAŞINIR	1.000	1.000	1.000	1.000	1.000	0,10	100,00		1.000,00
11	11. NO'LU TAŞINIR	1.000	1.000	1.000	1.000	1.000	0,10	100,00		1.000,00
12	12. NO'LU TAŞINIR	1.000	1.000	1.000	1.000	1.000	0,10	100,00		1.000,00
13	13. NO'LU TAŞINIR	1.000	1.000	1.000	1.000	1.000	0,10	100,00		1.000,00
14	14. NO'LU TAŞINIR	1.000	1.000	1.000	1.000	1.000	0,10	100,00		1.000,00
15	15. NO'LU TAŞINIR	1.000	1.000	1.000	1.000	1.000	0,10	100,00		1.000,00
16	16. NO'LU TAŞINIR	1.000	1.000	1.000	1.000	1.000	0,10	100,00		1.000,00
17	17. NO'LU TAŞINIR	1.000	1.000	1.000	1.000	1.000	0,10	100,00		1.000,00
18	18. NO'LU TAŞINIR	1.000	1.000	1.000	1.000	1.000	0,10	100,00		1.000,00
19	19. NO'LU TAŞINIR	1.000	1.000	1.000	1.000	1.000	0,10	100,00		1.000,00
20	20. NO'LU TAŞINIR	1.000	1.000	1.000	1.000	1.000	0,10	100,00		1.000,00

Mal Hakkında Tutarlar	1.000.000,00
Ekimler Tutarları	210.000,00
Ekimlerden SDY'nin Payı	21.000,00
Vergi ve Diğer Tutarlar	10.000,00
Ödenecek Tutar	1.230.000,00

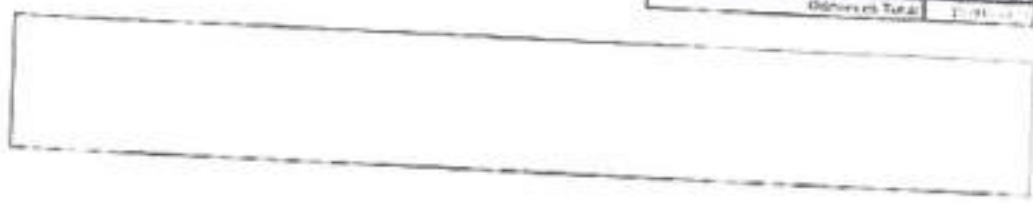

093.100.0000
KES. 093.100.0000
01.01.2023



Devlet Hazine



MÜHÜR
MÜHÜR
MÜHÜR
MÜHÜR
MÜHÜR

ALP MARDİRA
MÜHÜR
MÜHÜR
MÜHÜR
MÜHÜR
MÜHÜR

Mükerrer No	
Tarih	
Fatura No	
Fatura Tutarı	
Yatırım No	
Fatura Türü	

No	Tanım	Miktar	Değer Birim	İstisna Durum	İstisna Açıklaması	Devlet Kurumları	ÖDM	Mük. Tutar	Diğer Tutarlar	Toplam Tutar
1
2
3
4
5
6
7
8
9
10
11
12
13
14
15
16
17
18
19
20
21
22
23
24
25
26
27
28
29
30
31
32
33
34
35
36
37
38
39
40
41
42
43
44
45
46
47
48
49
50

Mükerrer Tutarlar	143.100.000 TL
Devlet Kurumları	0 TL
Diğer Kurumlar	0 TL
Yatırım Harcı	0 TL
Özet Tutar	143.100.000 TL

...
...
...

YATIRIM MENKUL DEĞERLER A.Ş.
YATIRIM MENKUL DEĞERLER A.Ş.
YATIRIM MENKUL DEĞERLER A.Ş.
YATIRIM MENKUL DEĞERLER A.Ş.
YATIRIM MENKUL DEĞERLER A.Ş.
YATIRIM MENKUL DEĞERLER A.Ş.



Yatırım Menkul Değerler



Yatırım Menkul Değerler

YATIRIM MENKUL DEĞERLER A.Ş.

YATIRIM MENKUL DEĞERLER A.Ş.

Yatırım Menkul Değerler No:	100
Yatırım Menkul Değerler Adı:	YATIRIM MENKUL DEĞERLER A.Ş.
Yatırım Menkul Değerler Kodu:	100000
Yatırım Menkul Değerler Tipi:	YATIRIM MENKUL DEĞERLER A.Ş.
Yatırım Menkul Değerler Durumu:	YATIRIM MENKUL DEĞERLER A.Ş.

Yatırım Menkul Değerler No	Yatırım Menkul Değerler Adı	Yatırım Menkul Değerler Kodu	Yatırım Menkul Değerler Tipi	Yatırım Menkul Değerler Durumu	Yatırım Menkul Değerler Değeri	Yatırım Menkul Değerler Tutarı	Yatırım Menkul Değerler Ortalama	Yatırım Menkul Değerler Ortalama	Yatırım Menkul Değerler Ortalama
1									
2									
3									
4									
5									
6									
7									
8									
9									
10									
11									
12									
13									
14									
15									
16									
17									
18									
19									
20									
21									
22									
23									
24									
25									
26									
27									
28									
29									
30									
31									
32									
33									
34									
35									
36									
37									
38									
39									
40									
41									
42									
43									
44									
45									
46									
47									
48									
49									
50									
51									
52									
53									
54									
55									
56									
57									
58									
59									
60									
61									
62									
63									
64									
65									
66									
67									
68									
69									
70									
71									
72									
73									
74									
75									
76									
77									
78									
79									
80									
81									
82									
83									
84									
85									
86									
87									
88									
89									
90									
91									
92									
93									
94									
95									
96									
97									
98									
99									
100									

YATIRIM MENKUL DEĞERLER A.Ş.

Yatırım Menkul Değerler Adı	YATIRIM MENKUL DEĞERLER A.Ş.
Yatırım Menkul Değerler Kodu	100000
Yatırım Menkul Değerler Tipi	YATIRIM MENKUL DEĞERLER A.Ş.
Yatırım Menkul Değerler Durumu	YATIRIM MENKUL DEĞERLER A.Ş.

YATIRIM MENKUL DEĞERLER A.Ş.

YATIRIM MENKUL DEĞERLER A.Ş.

2024 11/15
11/15 11:00:00

Sayfa 1 / 1

Yatırımcı Adı: ...

BAŞKENT EMLAK MENKUL DEĞERLER VE DANIŞMANLIK A.Ş.
KURUMSAL MENKUL DEĞERLER MENKUL DEĞERLER MENKUL DEĞERLER
KURUMSAL MENKUL DEĞERLER MENKUL DEĞERLER MENKUL DEĞERLER
KURUMSAL MENKUL DEĞERLER MENKUL DEĞERLER MENKUL DEĞERLER
KURUMSAL MENKUL DEĞERLER MENKUL DEĞERLER MENKUL DEĞERLER
KURUMSAL MENKUL DEĞERLER MENKUL DEĞERLER MENKUL DEĞERLER



e-FATURA

Vatan
EMLAK MENKUL DEĞERLER VE DANIŞMANLIK A.Ş.

SATILAN
KURUMSAL MENKUL DEĞERLER
KURUMSAL MENKUL DEĞERLER
KURUMSAL MENKUL DEĞERLER
KURUMSAL MENKUL DEĞERLER
KURUMSAL MENKUL DEĞERLER

Belge No	11/15
Belge Tarihi	11/15/2024
Belge Türü	E-FATURA
Belge Durumu	Yatırımcı Adı: ...
Belge İçeriği	...
Belge Durumu	...
Belge Tarihi	...
Belge Türü	...
Belge Durumu	...

NO	TAHAKKUK	MİKTAR	BRÜT FİYAT	İSKONTO ORANI	İSKONTO Tutarı	KDV Oranı	KDV Tutarı	Net	Mükellef Tutarı											
1	...	1.000	5.200,00 TL			0,10	520,00 TL	4.680,00 TL	5.200,00 TL											
2	...	1.000	4.500,00 TL			0,10	450,00 TL	4.050,00 TL	4.500,00 TL											
<table border="1"> <tr><td>Net Mükellef Tutarları Toplamı</td><td>11.940,00 TL</td></tr> <tr><td>Eklenen Eksternal</td><td>520,00 TL</td></tr> <tr><td>Kurumlar Arası Hesaplar</td><td>42.100,00 TL</td></tr> <tr><td>Hesaplar Arası Hesaplar</td><td>4.000,00 TL</td></tr> <tr><td>Yatırımcı Adı: ...</td><td>11.940,00 TL</td></tr> <tr><td>Özet Mükellef Tutarı</td><td>11.940,00 TL</td></tr> </table>									Net Mükellef Tutarları Toplamı	11.940,00 TL	Eklenen Eksternal	520,00 TL	Kurumlar Arası Hesaplar	42.100,00 TL	Hesaplar Arası Hesaplar	4.000,00 TL	Yatırımcı Adı: ...	11.940,00 TL	Özet Mükellef Tutarı	11.940,00 TL
Net Mükellef Tutarları Toplamı	11.940,00 TL																			
Eklenen Eksternal	520,00 TL																			
Kurumlar Arası Hesaplar	42.100,00 TL																			
Hesaplar Arası Hesaplar	4.000,00 TL																			
Yatırımcı Adı: ...	11.940,00 TL																			
Özet Mükellef Tutarı	11.940,00 TL																			

...
...
...
...
...
...

→ Yatırımcı Adı: ...
...
...

YILDIRM ELEKTRİK SAN. TİC. LTD Şİ.
FENİ ÇARMAK MAHALİ Sİ ASLIM CADESİ NO: 55-
55A
KARAİSPLİ KONYA
Web Sitesi: http://www.yildirim.com.tr
Ticaret Sicil No: 26530
Mersis No: 0943004266 00010
Mail: yrhasebe@yildirim.com.tr
Tel: 0332 345 12 13 (090)
Fax: 0332 345 12 13
Vergi Dairesi: SİĞIRCI
VKN: 0430042667



e-Fatura

YILDIRIM
ELEKTRİK VE ENERJİ

SAYIN
KUYUY İZMİR ANONİM ŞİRKETİ
KÜMESİ OSMAN MİRLİCİLER BLV NO:21
MİRLİCİ ZİRKARAY
3018 GÖZYAZI
Vergi Dairesi: AAŞKARAY VERGİ DAİRESİ MÜD.

Çevresel No: 1912
Serhiye: EMEKLİYATINA
Fatura Tipi: SATIŞ
Fatura No: 99 1202000017056
Fatura Tarihi: 20-12-2012
İrsaliye No:
İrsaliye Tarihi:
İrsaliye No: E-9000000017071
İrsaliye Tarihi: 20-12-2012

ETBİN:0127647 6065 40440666 00511310406

Barkod	Açıklama	Adet	Fiyat	İsk %	KDV %	Tutar
302478	MAH 6054 B ÇIKIŞ KUTUSU (BOŞ)EAL	2 Adet	735,000 TL	50,00	18	1.472,00 TL
Mal Hizmet Toplam Tutar:						1.470,00 TL
KDV Matrahı (%18):						1.470,00 TL
Vergi Harcı Tutarı:						1.470,00 TL
Beklenen KDV (%18):						264,60 TL
Vergiler Dahil Toplam Tutar:						1.734,60 TL
Ödenecek Tutar:						1.734,60 TL

VAKIT TARİHİ: 30.12.2012
YATIRIM MENKUL DEĞERLER A.Ş. İZMİR ŞİRKETİ
Vergi Kuru: 0.00000

HANSA	IBAN
YATIRIM MENKUL DEĞERLER A.Ş. İZMİR ŞİRKETİ	TR90 0006 2001 5810 0005 2045 10
YATIRIM MENKUL DEĞERLER A.Ş. ANKARA ŞİRKETİ	TR90 0001 0003 8135 0002 0000 00
YATIRIM MENKUL DEĞERLER A.Ş. ANKARA ŞİRKETİ	TR90 0004 0002 2790 0000 0000 00

İmza ve Sıra No
253.02.0078

İmza ve Sıra No

00000000000000000000

01/2023 01/23

000000

00000000000000000000

MAHAL GAYRİMENKUL DEĞERLER VE CAN SİĞORTASI A.Ş.
 T. 16. Kat,
 Marmara Bulvarı 2/2 Beyoğlu
 Ca. No: 212/5000000000
 Beşiktaş/İstanbul
 E-Posta: mahal@mahal.com.tr
 Mahal GAYRİMENKUL DEĞERLER VE CAN SİĞORTASI A.Ş.
 KURUMSAL VERGİ DAİRESİ BAŞKANLIĞI
 MKEV-3/0000000000



0-Arşiv Fatura



SATICI:
 CUMYERİM DERSHİM ÇİMENLİ

Öğrenci
 T. Kurum
 Marmara Bulvarı 2/2 Beyoğlu
 Ca. No: 212/5000000000

Mahal GAYRİMENKUL DEĞERLER VE CAN SİĞORTASI A.Ş.
 MKEV-3/0000000000

ETBİ: 31.12.2023 22:42:51 31.12.2023 22:42:51

Oranlar ve Nispetler:	001
Sermaye:	10000000000
Fatura Tipi:	001
Fatura No:	31.12.2023 22:42:51
Fatura Tarihi:	31.12.2023 22:42:51

Sıra No	Konu Açıklaması	Miktar	Sevki Tutarı	İstisnasız Artırım Oranı	İstisnasız Artırım Tutarı	İstisnasız Artırım Payı	KDV Oranı	KDV Tutarı	Diger Vergiler	Plafon Tutarı
1	KURUMSAL VERGİ DAİRESİ BAŞKANLIĞI MKEV-3/0000000000	0,00	11.500,00 TL	0%	0,00 TL	0,00 TL	0%	0,00 TL		11.500,00 TL

Plafonun Toplam Tutarı	11.500,00 TL
Bakiye Tutarı	0,00 TL
Hesaplanan Diğer Vergiler	0,00 TL
Vergi Dahi Toplam Tutar	11.500,00 TL
Dönme Miktarı	11.500,00 TL

Mahal GAYRİMENKUL DEĞERLER VE CAN SİĞORTASI A.Ş.
 MKEV-3/0000000000

Mahal GAYRİMENKUL DEĞERLER VE CAN SİĞORTASI A.Ş. MKEV-3/0000000000

Form 20-1703
19-11-2019
19/11

YATIRIM MENKUL DEĞERLER A.Ş.
SERMAYE PİYASASI KURULU'NA BAĞLI
MENKUL DEĞERLER MENKUL DEĞERLER A.Ş.
KURUMUNUN MENKUL DEĞERLER MENKUL DEĞERLER A.Ş.
KURUMUNUN MENKUL DEĞERLER MENKUL DEĞERLER A.Ş.
KURUMUNUN MENKUL DEĞERLER MENKUL DEĞERLER A.Ş.
KURUMUNUN MENKUL DEĞERLER MENKUL DEĞERLER A.Ş.



Arçın Yatırım



ŞİRKETİN ADI
ŞİRKETİN YATIRIM MENKUL DEĞERLER A.Ş.
ŞİRKETİN MENKUL DEĞERLER MENKUL DEĞERLER A.Ş.
ŞİRKETİN MENKUL DEĞERLER MENKUL DEĞERLER A.Ş.
ŞİRKETİN MENKUL DEĞERLER MENKUL DEĞERLER A.Ş.
ŞİRKETİN MENKUL DEĞERLER MENKUL DEĞERLER A.Ş.
ŞİRKETİN MENKUL DEĞERLER MENKUL DEĞERLER A.Ş.

"Potansiyel"

YATIRIM MENKUL DEĞERLER A.Ş.
MENKUL DEĞERLER MENKUL DEĞERLER A.Ş.
MENKUL DEĞERLER MENKUL DEĞERLER A.Ş.
MENKUL DEĞERLER MENKUL DEĞERLER A.Ş.
MENKUL DEĞERLER MENKUL DEĞERLER A.Ş.
MENKUL DEĞERLER MENKUL DEĞERLER A.Ş.
MENKUL DEĞERLER MENKUL DEĞERLER A.Ş.

Şirketin Adı	YATIRIM
Şirketin No	12181004000000
Şirketin Tarihi	2019/11/19
Şirketin Durumu	2019/11/19

Şirket Adı	Özellik	Oran (%)	Satın Alınan Tutar	Satılan Tutar	Bakiye Tutar	Oran (%)	Satın Alınan Tutar	Satılan Tutar	Bakiye Tutar	Oran (%)
YATIRIM MENKUL DEĞERLER A.Ş.	YATIRIM	100	100000000	0	100000000	100	100000000	0	100000000	100

Totol Fire Toplam

Şirketin Adı	YATIRIM
Şirketin No	12181004000000
Şirketin Tarihi	2019/11/19
Şirketin Durumu	2019/11/19

YATIRIM MENKUL DEĞERLER A.Ş.
MENKUL DEĞERLER MENKUL DEĞERLER A.Ş.
MENKUL DEĞERLER MENKUL DEĞERLER A.Ş.
MENKUL DEĞERLER MENKUL DEĞERLER A.Ş.
MENKUL DEĞERLER MENKUL DEĞERLER A.Ş.
MENKUL DEĞERLER MENKUL DEĞERLER A.Ş.
MENKUL DEĞERLER MENKUL DEĞERLER A.Ş.

253.000.000,00
253.000.000,00
253.000.000,00

İzmir'de yaparız iş

09.05.2023

Doküman
051

BAŞKENT ÇEVRE VE İKLİM BAKANLIĞI
MÜHÜR VE İZLENİMLER GENEL MÜDÜRLÜĞÜ
ULUSLARARASI KURUMLARLA İŞBİRLİĞİ
BİRİMİ
KURUMSAL İZLENİM RAPORU
KURUMSAL İZLENİM RAPORU
KURUMSAL İZLENİM RAPORU
KURUMSAL İZLENİM RAPORU



İZLENİM RAPORU
KURUMSAL İZLENİM RAPORU
KURUMSAL İZLENİM RAPORU
KURUMSAL İZLENİM RAPORU

Yapılan İşler	Yapılan İşler
Yapılan İşler	Yapılan İşler
Yapılan İşler	Yapılan İşler
Yapılan İşler	Yapılan İşler
Yapılan İşler	Yapılan İşler

Sıra No	Mülkiyet Durumu	Alan	Alan Türü	İzlenim Türü	İzlenim Alanı	İzlenim Alanı	İzlenim Alanı	İzlenim Alanı	İzlenim Alanı
1									

İzlenim Alanı

Yapılan İşler	Yapılan İşler
Yapılan İşler	Yapılan İşler
Yapılan İşler	Yapılan İşler
Yapılan İşler	Yapılan İşler
Yapılan İşler	Yapılan İşler

İzlenim Alanı

İzlenim Alanı

İzlenim Alanı

İzlenim Alanı

İzlenim Alanı

İzlenim Alanı

İzlenim Alanı

İzlenim Alanı

İzlenim Alanı

253.02.02 0110

201.01.0015
201.00.0026

Sayfa 1 / 1

Genel Müdürlük

YEREL İKİNCİ EL VE TRAFİK ANKARA ŞİRKETİ
Mevzuatı: 4446 Sayılı Kanun Hükmünde Kararname
Maliye Bakanlığı
Maliye Bakanlığı
Maliye Bakanlığı
Maliye Bakanlığı
Maliye Bakanlığı



İ-FATURA

Vatan
COMPUTER

YEREL İKİNCİ EL VE TRAFİK ANKARA ŞİRKETİ
Mevzuatı: 4446 Sayılı Kanun Hükmünde Kararname
Maliye Bakanlığı
Maliye Bakanlığı
Maliye Bakanlığı
Maliye Bakanlığı
Maliye Bakanlığı

Yatırım Türü:	Yatırım
Yatırım Türü:	Yatırım
Yatırım Türü:	Yatırım
Yatırım Türü:	Yatırım
Yatırım Türü:	Yatırım
Yatırım Türü:	Yatırım
Yatırım Türü:	Yatırım
Yatırım Türü:	Yatırım

YEREL İKİNCİ EL VE TRAFİK ANKARA ŞİRKETİ

Yatırım	Yatırım Türü	Yatırım Türü	Yatırım Türü	Yatırım Türü	Yatırım Türü	Yatırım Türü	Yatırım Türü	Yatırım Türü	Yatırım Türü
Yatırım	Yatırım	Yatırım	Yatırım	Yatırım	Yatırım	Yatırım	Yatırım	Yatırım	Yatırım
Yatırım	Yatırım	Yatırım	Yatırım	Yatırım	Yatırım	Yatırım	Yatırım	Yatırım	Yatırım
Yatırım	Yatırım	Yatırım	Yatırım	Yatırım	Yatırım	Yatırım	Yatırım	Yatırım	Yatırım

201.01.0025

201.01.0049

Yatırım Türü	Yatırım
Yatırım Türü	Yatırım
Yatırım Türü	Yatırım
Yatırım Türü	Yatırım
Yatırım Türü	Yatırım
Yatırım Türü	Yatırım
Yatırım Türü	Yatırım
Yatırım Türü	Yatırım

YEREL İKİNCİ EL VE TRAFİK ANKARA ŞİRKETİ
Mevzuatı: 4446 Sayılı Kanun Hükmünde Kararname
Maliye Bakanlığı
Maliye Bakanlığı
Maliye Bakanlığı
Maliye Bakanlığı
Maliye Bakanlığı

→ Yatırım ve diğer işlemler için
Maliye Bakanlığı

052.01.0027

İşletici Kur

0520 1129

e-Değer

İMMOBİLİTE MENKUL DEĞERLER A.Ş.
 KURUMSAL MENKUL DEĞERLER
 İMMOBİLİTE MENKUL DEĞERLER A.Ş.
 Nispetiye Mah. 14/B Çankaya / ANKARA
 Tic. Sic. No: 272442 / Mersis: 08100013577270001
 Web: www.immobilye.com.tr



e-Değer Fatura



Alınan
 İMMOBİLİTE MENKUL DEĞERLER A.Ş.
 Nispetiye Mah. 14/B Çankaya / ANKARA
 Tic. Sic. No: 272442 / Mersis: 08100013577270001
 Web: www.immobilye.com.tr

ÇANKAYA İMMOBİLİTE MENKUL DEĞERLER A.Ş.
 Nispetiye Mah. 14/B Çankaya / ANKARA
 Tic. Sic. No: 272442 / Mersis: 08100013577270001
 Web: www.immobilye.com.tr

Okunmuşluk No:	1111
Şehircilik:	2/35/2000/10
Fatura No:	0001
Fatura Tarihi:	01/01/2023
Fatura Tutarı:	1111,00 TL
İmza Tarihi:	01/01/2023
İmza Yeri:	Çankaya
İmza Yetkisi:	Yönetim Kurulu Başkanı

Sıra No	Mal Tanımı	Miktar	Malın Miktarı	Alınan/Verilen Tutar	Alınan/Verilen Tutar	Alınan/Verilen Tutar	KDV Oranı	KDV Tutarı	Toplam Tutar	Malın Miktarı	Malın Miktarı																	
1	İMMOBİLİTE MENKUL DEĞERLER A.Ş.	1	1	1111,00	1111,00	1111,00	0%	0,00	1111,00	1	1																	
<table border="1" style="width: 100%; margin-top: 10px;"> <tr><td colspan="2">Mal Miktarı Tutarı</td><td>1111,00</td></tr> <tr><td colspan="2">KDV Tutarı</td><td>0,00</td></tr> <tr><td colspan="2">Toplam Tutar</td><td>1111,00</td></tr> <tr><td colspan="2">Alınan Tutar</td><td>1111,00</td></tr> <tr><td colspan="2">Verilen Tutar</td><td>0,00</td></tr> <tr><td colspan="2">Bakiye Tutarı</td><td>1111,00</td></tr> </table>											Mal Miktarı Tutarı		1111,00	KDV Tutarı		0,00	Toplam Tutar		1111,00	Alınan Tutar		1111,00	Verilen Tutar		0,00	Bakiye Tutarı		1111,00
Mal Miktarı Tutarı		1111,00																										
KDV Tutarı		0,00																										
Toplam Tutar		1111,00																										
Alınan Tutar		1111,00																										
Verilen Tutar		0,00																										
Bakiye Tutarı		1111,00																										

İmza yetkisi

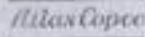

Atlas Copco AB, Box 100, SE-162 22 Stockholm, Sweden
 Atlas Copco (USA) Inc., 2000 Westborough Road, Torrance, CA 90501, USA
 Atlas Copco (India) Private Limited, Plot No. 10, Sector 10, Gurgaon, Haryana, India

ATLAS COPCO MAKİNALARI İMALATI A.Ş.

ELİTİF BİR F.A.Ş.

Atatürk Bulvarı No: 10 Kat: 10/10 Beşiktaş / İstanbul / Türkiye
 Tic. Sic. No: 270900 / Mersis No: 34010100000000000000000000000000
 Web Sitesi: www.ELITIF.com.tr
 E-Posta: info@ELITIF.com.tr



Model No: CTX2021000128214

Genel Özellikler	Yıl 2
Genel Güç	70000 W (100 CV)
Yükseklik	1410 mm
Yükseklik	1400 mm
Yükseklik	1750 mm (maks. yükseklik)
Yükseklik	1400 mm
Yükseklik	1400 mm
Yükseklik	1400 mm
Yükseklik	1400 mm

Atatürk Bulvarı No: 10 Kat: 10/10 Beşiktaş / İstanbul / Türkiye

Model No	Yükseklik	Yükseklik	Yükseklik	Yükseklik	Yükseklik	Yükseklik	Yükseklik	Yükseklik
1. ATLAS COPCO	1410 mm	1400 mm	1750 mm	1400 mm	1400 mm	1400 mm	1400 mm	1400 mm
2. ATLAS COPCO	1410 mm	1400 mm	1750 mm	1400 mm	1400 mm	1400 mm	1400 mm	1400 mm

1. ATLAS COPCO	1410 mm
2. ATLAS COPCO	1400 mm
3. ATLAS COPCO	1750 mm
4. ATLAS COPCO	1400 mm
5. ATLAS COPCO	1400 mm

1. ATLAS COPCO	1410 mm
2. ATLAS COPCO	1400 mm
3. ATLAS COPCO	1750 mm
4. ATLAS COPCO	1400 mm
5. ATLAS COPCO	1400 mm

1. ATLAS COPCO	1410 mm	1400 mm	1750 mm	1400 mm	1400 mm	1400 mm	1400 mm
2. ATLAS COPCO	1410 mm	1400 mm	1750 mm	1400 mm	1400 mm	1400 mm	1400 mm
3. ATLAS COPCO	1410 mm	1400 mm	1750 mm	1400 mm	1400 mm	1400 mm	1400 mm

Model No: CTX2021000128214

953.03.0611

Finansal Tablolar ve Dönem
Vergi Beyanname
ve Diğer Bilgiler

İstanbul ŞB

Şirket Adı: ...
Şirket No: ...
Vergi No: ...
Tic Sic No: ...

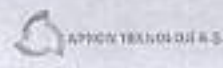

Şirketin Adres ve İletişim Bilgileri
Şirketin Kuruluş Tarihi
Şirketin Sektörü

Table with 2 columns: Description and Value

Main financial table with columns: No, Adı, Birim, Miktar, Birim Fiyat, Tutar, Açıklama, etc.

Summary table with columns: Description, Amount

Notlar ve Açıklamalar
1. Şirketin Bilgi ve Belge Yönetimi
2. Şirketin Finansal Durumu

Table with 2 columns: Description and Value

01.10.2022 14:44

106

21.10.2024
Kuvvetli Kurumlar ve
Makam Kurumları Geli



e-Argiv Fatura



YATIRIM MENKUL DEĞERLER A.Ş.
MERSİS NO: 08330000000000000000
Tic. Sic. No: 274945
Sicil Sicil No: 274945
Tic. Sicil No: 274945
Sicil Sicil No: 274945
Tic. Sicil No: 274945
Sicil Sicil No: 274945

YATIRIM MENKUL DEĞERLER A.Ş.

Yatırımcı Adı: ...
Yatırımcı No: ...
Yatırım Türü: ...
Yatırım Tarihi: ...
Yatırım Durumu: ...

Yatırım No:	...
Yatırım Türü:	...
Yatırım Tarihi:	...
Yatırım Durumu:	...

YATIRIM MENKUL DEĞERLER A.Ş.

Sıra No	Mal Adı	Miktar	Brüt Fiyat	İhtisap Edilen KDV	İhtisap Edilen Tutar	İhtisap Edilen KDV	KDV Oranı	Net Fiyat	İhtisap Edilen Tutar	Mal Miktarı (Tutar)
1

Mal Miktarı (Tutar)	...
Tutar (Tutar)	...
İhtisap Edilen KDV (Tutar)	...
İhtisap Edilen Tutar (Tutar)	...
İhtisap Edilen Tutar (Tutar)	...

Empty rectangular box for additional information or signature.

2025-0015
Kıymetli Müşteri (Ticari Amaçlar İçin)

ÖZ MOTOR
EĞİTİM VE KALİTE

Sunulmuş ÖZTABANCI

ANKARA T.C. No: 440 838 820 78
Bazıyolu Mah. 2005. Sk. No: 10 ANKARA
TEL: 0042 827 01 41



EĞİTİM
SERİ: A

Kıymetli Müşteri
FATURA

NO: 008000

Seri: 0501

Tarih: 12.05.2025

Satış No:

Müşteri Adı: Kızılcabazı A.Ş. Kıymetli Müşteri
Mehmetoğlu Bulvarı No: 2 Ankara
Bölge: Ankara Vergi No: 6010938367

KODU	BİTLERİ	FİYAT	TUTAR
Hyundai Motor L11259 Benz. Tüpece	1	1483,05	1483,05
			

Müşteri Adı: Bir Yedi Yür Elli Tük
L11259

TOPLAM	1483,05
KDV % 18	266,95
TOPLAM	1750

STIHL | BRANCO | HAN | BUSINESS | FLEX

ALAN ÖZEL - Genel Temin Kurulu
 MİLLİ EĞİTİM BAKANLIĞI
 Ankara



Genel Temin Kurulu
 Ankara
 MİLLİ EĞİTİM BAKANLIĞI
 Ankara



e-Şahit Fatura



Belge No	10000000000000000000
Belge Tipi	10000000000000000000
Fatura No	10000000000000000000
Fatura Tarihi	10000000000000000000
Özet No	10000000000000000000
Özet Tarihi	10000000000000000000

Sıra No	Mal Adı	Miktar	Birim Fiyat	İstisna Altında Miktar	İstisna Altında Fiyat	İstisna Altında Miktar	İstisna Altında Fiyat	İstisna Altında Miktar	İstisna Altında Fiyat	İstisna Altında Miktar	İstisna Altında Fiyat
1
2

Mal İhtiyaç Tutarı	...
...	...
...	...
...	...
...	...

Empty rectangular box for additional information or signature.

19.07.2020

e-Şifre

175.02.0001
Açık İhtiyaç Tanımlama Sepeti



e-Şifre Pasive



MİLLÎ İHTİYAÇ TANIMLAMA SİSTEMİ
MİLLÎ İHTİYAÇ TANIMLAMA SİSTEMİ
MİLLÎ İHTİYAÇ TANIMLAMA SİSTEMİ
MİLLÎ İHTİYAÇ TANIMLAMA SİSTEMİ
MİLLÎ İHTİYAÇ TANIMLAMA SİSTEMİ
MİLLÎ İHTİYAÇ TANIMLAMA SİSTEMİ
MİLLÎ İHTİYAÇ TANIMLAMA SİSTEMİ
MİLLÎ İHTİYAÇ TANIMLAMA SİSTEMİ

SİTE
MİLLÎ İHTİYAÇ TANIMLAMA SİSTEMİ
MİLLÎ İHTİYAÇ TANIMLAMA SİSTEMİ
MİLLÎ İHTİYAÇ TANIMLAMA SİSTEMİ
MİLLÎ İHTİYAÇ TANIMLAMA SİSTEMİ
MİLLÎ İHTİYAÇ TANIMLAMA SİSTEMİ
MİLLÎ İHTİYAÇ TANIMLAMA SİSTEMİ
MİLLÎ İHTİYAÇ TANIMLAMA SİSTEMİ
MİLLÎ İHTİYAÇ TANIMLAMA SİSTEMİ

Şifreleme Bilgileri
Sistem No: 175.02.0001
Kullanıcı Adı: MİLLÎ İHTİYAÇ TANIMLAMA SİSTEMİ
Parola No: MİLLÎ İHTİYAÇ TANIMLAMA SİSTEMİ
Güvenlik Kodu: MİLLÎ İHTİYAÇ TANIMLAMA SİSTEMİ
MİLLÎ İHTİYAÇ TANIMLAMA SİSTEMİ

Sıra No	Mal Adı	Birim	Mal Miktarı	İhtiyaç Tanımlama Kodu	Sektör Kodu	İhtiyaç Tanımlama Kodu	İhtiyaç Tanımlama Kodu	İhtiyaç Tanımlama Kodu	İhtiyaç Tanımlama Kodu	İhtiyaç Tanımlama Kodu	İhtiyaç Tanımlama Kodu	İhtiyaç Tanımlama Kodu
1	MİLLÎ İHTİYAÇ TANIMLAMA SİSTEMİ	Adet	1.000	175.02.0001	175.02.0001	175.02.0001	175.02.0001	175.02.0001	175.02.0001	175.02.0001	175.02.0001	175.02.0001

MİLLÎ İHTİYAÇ TANIMLAMA SİSTEMİ	175.02.0001
MİLLÎ İHTİYAÇ TANIMLAMA SİSTEMİ	175.02.0001
MİLLÎ İHTİYAÇ TANIMLAMA SİSTEMİ	175.02.0001
MİLLÎ İHTİYAÇ TANIMLAMA SİSTEMİ	175.02.0001
MİLLÎ İHTİYAÇ TANIMLAMA SİSTEMİ	175.02.0001

MİLLÎ İHTİYAÇ TANIMLAMA SİSTEMİ
MİLLÎ İHTİYAÇ TANIMLAMA SİSTEMİ
MİLLÎ İHTİYAÇ TANIMLAMA SİSTEMİ
MİLLÎ İHTİYAÇ TANIMLAMA SİSTEMİ
MİLLÎ İHTİYAÇ TANIMLAMA SİSTEMİ
MİLLÎ İHTİYAÇ TANIMLAMA SİSTEMİ
MİLLÎ İHTİYAÇ TANIMLAMA SİSTEMİ
MİLLÎ İHTİYAÇ TANIMLAMA SİSTEMİ

253.09.0051

YILDIRM ELEKTRİK SAN. TİC. LTD.ŞTİ.
KURUMSAL MAAZİLERİNE BİRİM NO: 41
SİİS
SOKAKI KIZILAY
MİLLİ EĞİTİM BAKANLIĞI
TANIRI: 592 791 3000
MERSİ: 084500100010001
E-Posta: iletisim@yildirim.com.tr
TİC. Sicil No: 271994
FİN. Sicil No: 12115
MERSİ: 084500100010001
MERSİ: 084500100010001



YILDIRIM
ELEKTRİK SAN. TİC. LTD.ŞTİ.

SATIN
ALICI: KURUMSAL MAAZİLERİNE BİRİM NO: 41
KURUMSAL MAAZİLERİNE BİRİM NO: 41
KURUMSAL MAAZİLERİNE BİRİM NO: 41
KURUMSAL MAAZİLERİNE BİRİM NO: 41

Özet Bilgi:
Seri No: 253
Tarih: 30.12.2023
Fatura No: 151002100010001
Fatura Tarihi: 30.12.2023
İzleyen No: 0000000011887
İzleyen Tarihi: 30.12.2023

253.09.0051 30.12.2023 151002100010001

Çıkış No	Açıklama
151002100010001	YILDIRM ELEKTRİK SAN. TİC. LTD.ŞTİ.

Adet	Fiyat	Oran (%)	KDV (%)	Tutar
1	1.470,00 TL	100	0	1.470,00 TL
				1.470,00 TL
				1.470,00 TL
				1.470,00 TL
				1.470,00 TL
				1.470,00 TL
				1.470,00 TL
				1.470,00 TL
				1.470,00 TL
				1.470,00 TL

SATIN ALINAN KURUMSAL MAAZİLERİNE BİRİM NO: 41
KURUMSAL MAAZİLERİNE BİRİM NO: 41
KURUMSAL MAAZİLERİNE BİRİM NO: 41
KURUMSAL MAAZİLERİNE BİRİM NO: 41

Maaziler

151002100010001 30.12.2023

JWELL

常州大三年环保科技有限公司 CE
 CHANGZHOU DYUN ENVIRONMENTAL TECHNOLOGY CO., LTD
 NO.116 SHANGSHANG ROAD KUNLUN STREET LIYANG CHANGZHOU CHINA
 TEL: 0512-8107228

33.04.2020
 complete Shredder Line

发 票

COMMERCIAL INVOICE

TO: MS NIZIBORU PLASTIK SAN TIC LTD STI ADD: Organize Sanayi Bögesi 1. Cadde 2 Sokak Ankara 06100 TURKEY TAX ID: 271529957 Tel: 0312 266 23 03 Fax: 0312 266 21 91 CONTACT: Mr. Degerler	发票号: DY-2006-146 Invoice No: DY-2006-146 日期: 20.10.2020 Date: 29.Oct.20
--	--

FROM: SHANGHAI, CHINA		TO: Turkey		
MARKS & NUMBER	DESCRIPTION OF GOODS	QTY (PCS)	UNIT PRICE (USD)	AMOUNT (USD)
JWELL MACHINERY MADE IN CHINA	COMPLETE SHREDDER LINE	1	150,000.00	150,000
TOTAL	FOB SHANGHAI PORT, CHINA USD150,000			

常州大三年环保科技有限公司

常州大三年环保科技有限公司
 CHANGZHOU DYUN ENVIRONMENTAL TECHNOLOGY CO., LTD
 ZHEJIANG JWELL PIPE EQUIPMENT CO., LTD

JIANGSU XINRONGPLAS MACHINERY CO. LTD
 Address: 8th Street Road, Jiefang Town, Zhenjiang City, Jiangsu, China
COMMERCIAL INVOICE



NO: 23.07.2023
 DATE: 10.07.2023

BUYER: KUZUYU SORU ANONIM SIRKETI
 KIRIMLI OSM. MEHMETCIK CAD. No: 102
 SEISU MERKEZ / AKSAY
 Tel: 03572662303 Faks: 03572662391

23.07.2023
 23-10230304

PRODUCTS	Qty	Quantity	Unit Price (USD)	Total Price (USD)
EXTRUSION PIPE PRODUCTION LINE - 50,000	1	1 Line	220,000.00	220,000.00
PLASTIC EXTRUSION GRAPPL - PELLETING CON	1	1 Line	257,000.00	257,000.00
SHREDDER CRUSHER LINE - 50,000	1	1 Line	149,000.00	149,000.00
TOTAL FOB ZHENJIANG PRICE (USD 626,000)				626,000

JIANGSU XINRONGPLAS
 MACHINERY CO. LTD
 徐强

23.07.2023 - 50,000 kg in 1 Line / 220,000.00 USD
 23.07.2023 - 500-1000 kg in 1 Line / 257,000.00 USD
 23.07.2023 - Shredder Pellet Crusher 1 Line / 149,000.00 USD

153.09.04.0017
Fatura 2 217

Page 1 of 1

ŞİRKETİNİZİN İZMİR VE BURSA ŞİRKETLERİNE
İZMİR ŞİRKETİNE İZMİR
BURSA ŞİRKETİNE BURSA
İZMİR ŞİRKETİNE İZMİR
BURSA ŞİRKETİNE BURSA
İZMİR ŞİRKETİNE İZMİR
BURSA ŞİRKETİNE BURSA
İZMİR ŞİRKETİNE İZMİR
BURSA ŞİRKETİNE BURSA



ŞİRKETİNİZİN İZMİR VE BURSA ŞİRKETLERİNE
İZMİR ŞİRKETİNE İZMİR
BURSA ŞİRKETİNE BURSA
İZMİR ŞİRKETİNE İZMİR
BURSA ŞİRKETİNE BURSA
İZMİR ŞİRKETİNE İZMİR
BURSA ŞİRKETİNE BURSA



e-FATURA

Belge No:	153.09.04.0017
Seri No:	217
Fatura No:	153.09.04.0017/217
Fatura Tarihi:	10.10.2022
Fatura Türü:	153.09.04.0017
Ödeme Durumu:	153.09.04.0017

No	Adı / Hizmet Adı	Ünvan / Hizmet Türü	MİKTAR/BRÜTO	BRÜTO FİYAT	Ölçme Birim	Ölçme Türü	153.09.04.0017	TEVİC	KDV Oran	KDV Tutarı	Net Tutar
1	İZMİR ŞİRKETİNE İZMİR	İZMİR	1	100.000,00			100.000,00		0%	0,00	100.000,00
2	BURSA ŞİRKETİNE BURSA	BURSA	1	100.000,00			100.000,00		0%	0,00	100.000,00
3	İZMİR ŞİRKETİNE İZMİR	İZMİR	1	100.000,00			100.000,00		0%	0,00	100.000,00
4	BURSA ŞİRKETİNE BURSA	BURSA	1	100.000,00			100.000,00		0%	0,00	100.000,00

Mal Hizmet Toplam Tutarı	400.000,00
Teşvikiye Tutarı	0,00
Özet Toplam Tutarı	400.000,00
Özet Toplam Tutarı	400.000,00
Özet Toplam Tutarı	400.000,00

İZMİR ŞİRKETİNE İZMİR
BURSA ŞİRKETİNE BURSA
İZMİR ŞİRKETİNE İZMİR
BURSA ŞİRKETİNE BURSA
İZMİR ŞİRKETİNE İZMİR
BURSA ŞİRKETİNE BURSA
İZMİR ŞİRKETİNE İZMİR
BURSA ŞİRKETİNE BURSA

MAHAL GAYRİMENKUL DEĞERLEME VE DANIŞ.
Aağı: Çeşir Mah. 1214 Cad. Yağmızo
Adl. No: 14/B Çankaya / ANKARA
BAŞKENT V.D.016 135 7727
Mersis : 0810 135 7727 00001

189.00 MGA

114

İstendi Kayıt

BAŞKANLIK VE İZLENİMLER BÜYÜKLERİ
 (112) 300 41 0000
 İZLENİMLER
 (112) 300 41 0000
 İZLENİMLER
 E-Posta: iletisim@izlenimler.gov.tr
 Web: iletisim.gov.tr



BATIK
 BAŞKANLIK VE İZLENİMLER BÜYÜKLERİ
 (112) 300 41 0000
 İZLENİMLER
 (112) 300 41 0000
 İZLENİMLER
 E-Posta: iletisim@izlenimler.gov.tr
 Web: iletisim.gov.tr

Piston 2



Özellikler:	112
Özellikler:	112
Özellikler:	112
Özellikler:	112
Özellikler:	112
Özellikler:	112
Özellikler:	112
Özellikler:	112
Özellikler:	112
Özellikler:	112

Sıra / İhtiyaç Kodu	İhtiyaç Kodu	MİSİLLER	MİSİLLER	Faaliyet Durumu	TUTAN	KAYIT	İhtiyaç Durumu	ÖZEL
1	112	112	112	112	112	112	112	112
2	112	112	112	112	112	112	112	112
3	112	112	112	112	112	112	112	112
4	112	112	112	112	112	112	112	112
5	112	112	112	112	112	112	112	112

İhtiyaç Durumu	112
İhtiyaç Durumu	112
İhtiyaç Durumu	112
İhtiyaç Durumu	112
İhtiyaç Durumu	112

BAŞKANLIK VE İZLENİMLER BÜYÜKLERİ
 (112) 300 41 0000
 İZLENİMLER
 (112) 300 41 0000
 İZLENİMLER
 E-Posta: iletisim@izlenimler.gov.tr
 Web: iletisim.gov.tr

Sıra 112
 Durumlar

TEKNİK TANKER

ŞİRKETİ

Faah Yataklı - Gökçe Süzmece

Sesli : 0312 444 8888 / 444 8888 / 444 8888
E-posta : info@tekniktanker.com.tr / info@tekniktanker.com.tr



E-FAKES



Adres : 06100 ANKARA / ÇAYIROVA
Kuzey Börü Anonim Şirketi / Kat: 2
06100 ÇAYIROVA
E-Posta : info@tekniktanker.com.tr
Fatura No : TKND0100R000123
E-FAKES

Yatırımcı : KIBRIS
Yatırımcı : KIBRIS
Yatırımcı : KIBRIS
Yatırımcı : KIBRIS
Yatırımcı : KIBRIS
Yatırımcı : KIBRIS
Yatırımcı : KIBRIS
Yatırımcı : KIBRIS

Yatırımcı : KIBRIS
Yatırımcı : KIBRIS
Yatırımcı : KIBRIS
Yatırımcı : KIBRIS
Yatırımcı : KIBRIS
Yatırımcı : KIBRIS
Yatırımcı : KIBRIS
Yatırımcı : KIBRIS

No	Ad	Ünvan	Şirket	Adres
1	TEKNİK TANKER ŞİRKETİ	Yatırımcı	KIBRIS	06100 ÇAYIROVA
2	TEKNİK TANKER ŞİRKETİ	Yatırımcı	KIBRIS	06100 ÇAYIROVA
3	TEKNİK TANKER ŞİRKETİ	Yatırımcı	KIBRIS	06100 ÇAYIROVA
4	TEKNİK TANKER ŞİRKETİ	Yatırımcı	KIBRIS	06100 ÇAYIROVA
5	TEKNİK TANKER ŞİRKETİ	Yatırımcı	KIBRIS	06100 ÇAYIROVA
6	TEKNİK TANKER ŞİRKETİ	Yatırımcı	KIBRIS	06100 ÇAYIROVA
7	TEKNİK TANKER ŞİRKETİ	Yatırımcı	KIBRIS	06100 ÇAYIROVA
8	TEKNİK TANKER ŞİRKETİ	Yatırımcı	KIBRIS	06100 ÇAYIROVA
9	TEKNİK TANKER ŞİRKETİ	Yatırımcı	KIBRIS	06100 ÇAYIROVA
10	TEKNİK TANKER ŞİRKETİ	Yatırımcı	KIBRIS	06100 ÇAYIROVA

File: C:\Users\Muharrem.KB\AppData\Local\Temp\90841DD0017448C1B15A7912... 11.10.2022

File: C:\Users\Muharrem.KB\AppData\Local\Temp\971653F9C53DA49D88E7D03F... 11.10.2022

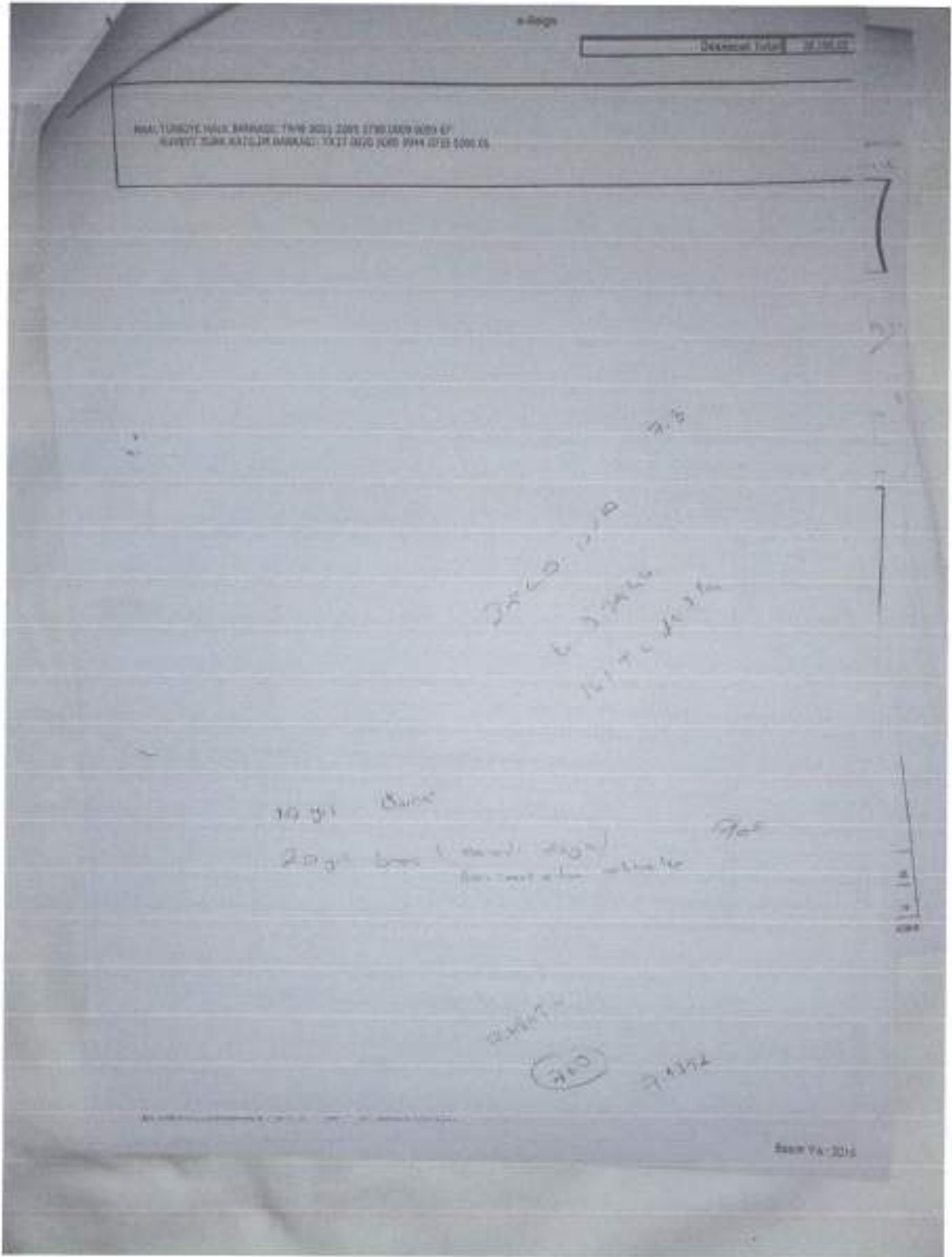

AGU (Fatura Tutarları için kullanılır)



Araştırma & Geliştirme
Plastik Kapsül ve Laboratuvar Teknikleri

ALARGE KİMYA A.Ş. KİMYA KİMYA A.Ş. KİMYA KİMYA A.Ş.

Merkezi Ofis: Çankaya Cad. No: 34 Yağınkaya / Beşiktaş / İstanbul
Tel: 0212 278 91 92 - 278 91 94 Fax: 0212 278 91 93
Web: www.alarge.com.tr E-posta: info@alarge.com.tr
Mevki U.D. 244 034 703 Tic. Sic. No: 194871-1
Mevki No: 3240000000011

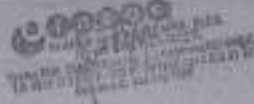

FATURA (INVOICE)

SERİ: A

SIRA No: 001120 ✓

Tarih: 22.03.2017

İzleme Tarihi: 23.03.2017

İzleme No: 002263

253.00.0001 - 111
Beyin KİŞİYİ İZLEME PLASTİK KEMERİ
Tic. Sic. No: 144 511
OSK. Kapsül Yayıncılık Etiketleme San. Tic. A.Ş.
Sıcazlı, S. Sok. No: 23/A
ANKARA

Müşteri: BİSKİREY Müşteri Hesap No: 2710239597

STOK KODU	AÇIKLAMA	MİKTAR	BİRİM	BİRİM FİYATI	TUTAR
ATV04	DÜŞEY DAKİSE TEST KİTAĞI (TK21/16/KG/0036 çeşitlerine baktı)	1	Adet	24000,00	24000,00
				Toplam	24000,00
				KDV %18	4320,00
				Genel Toplam	28320,00

Tutar: Yirmisaklıbinüçyüzirmin TL

© ALARGE KİMYA A.Ş. 2017
TUTAR: 28.320,00 TL
TARİH: 22.03.2017
MÜŞTERİ: BİSKİREY
MÜŞTERİ HESAP NO: 2710239597
MÜŞTERİ ADI: BİSKİREY
MÜŞTERİ ADRESİ: ...
MÜŞTERİ TELEFONU: ...
MÜŞTERİ E-POSTASI: ...

S SEKİZLİ
DİŞ TİCARET LTD. ŞTİ.

253.01.02.0093 36

ALINAN
KÜÇÜK ÖZEL PLASTİK SANAYİ VE TİCARET LTD.ŞTİ.
0.Ş.B. BEĞİÇ FATİH ERDOĞAN BULVARI 3. CADDE
2. SOKAK NO:32/A. ANKARA

VERGİ DAVESİ VERGİ NO:
ANKARAY / 272229997

Satış K.D. 759 051 11 31 - Ticaret Sicil No: 31878



SERİ A

Faaliyetleri M.Ş. D: +90 312 444 73 88
10000 SK. No: 1/1 F: +90 312 444 82 88
Kızılay/Sıhhiye/Sıhhiye Mersis No: 080011000001

S SEKİZLİ
Ticari Sicil No: 31878
Mersis No: 080011000001

FATURA TARİHİ 28.08.2017
İRSALİYE TARİHİ 28.08.2017
İRSALİYE NO 34557
SİFA NO 002001

ÜRÜNÜN CİNSİ (Product Type)	MİKTARI (Quantity)	BİRİM (Unit)	BİRİM FİYATI (Unit Price)	TUTARI (Amount)
017 KİMYA KÖPÜKÜ VİNCİ 3,2 TON (KİMYA TİP VİNCİ)	1	AD	43.000,00	43.000,00

İŞ BU FATURA : 16/02/2015 TARİHİ VE A-317520 SAYILI YATIRIM TEŞVİK BELGESİNİN YURT İÇİNDEN TEMİN EDİLECEK MAARİFA TEŞVİKAT İSTESİNİN A. SIRA SORDUKİ ÜRÜNLERİNE İSTİSKADEN DÜZENLENMEŞTİR.

FALANCI : KRAĞOŞM TL

TOPLAM 43.000,00
KDV 0,00
GENEL TOPLAM 43.000,00

İstanbul - Giresun Yolu



ALARGE A.Ş. **AKADENİK İNŞAAT** SAN. VE TİC. A.Ş. **AKADENİK İNŞAAT** SAN. VE TİC. A.Ş.
Akademi Sok. No: 24 Kat: 3 - Beşiktaş - İstanbul - TÜRKİYE
Tel: 0212 278 21 22 - 278 21 24 Fax: 0212 278 21 24
Web: www.alarge.com.tr E-posta: info@alarge.com.tr
Mersis No: 34030100000000000001
KDV No: 3403010000000001



FATURA (INVOICE)

SERİ / A
SERİ NO: 001138 ✓

TARİH: 19.09.2015

YERLİK TARİH: 15.09.2015

İNVOICE NO: 1002212

253.00.0006 156
KİMLİK BELGİ ALIŞTIRMA SERVİSİ
No: 12.210.001
Çayyolu San. Bölge 1. Cad. No: 2/206 33/2 AŞKARDAĞ

STOK KODU	AÇIKLAMA	MİKTAR	BİRİM	BRUT FİYAT	KURU
	AL HST 5 Hidrostatik Basınçlı Çelik Boru	1	adet	22.000	02%
				Toplam: 22.000 TL ✓	
				KDV: 3.960 TL ✓	
				Final Toplam: 25.960 TL ✓	

Yalnız Yönetim Kurulu Kararıyla Geçerlidir

253 81 01 0003 23

JWELL 上海金纬管道设备制造有限公司 CE 证
SHANGHAI JWELL PIPE EQUIPMENT CO., LTD

NO.111 CHUANYI ROAD, SHANGHAI CITY, 201304, P.R. CHINA
TEL: 86-21-69620200 FAX: 86-21-69620478

商业发票
COMMERCIAL INVOICE

TO: KUZEVORU PLASTIK SANAYI VE TICARET LIMITED SIRKETI
ORGANIZASYON BÖLGESEL CADDE 2 SOYKAR
NO:334 KAYSERİ TURKEY

INCOTERMS: FOB SHANGHAI
INVOICE NO: GDF-17-42 A/B
DATE: 2017-07-17

FROM: PORT OF LOADING FROM SHANGHAI, CHINA		TO: PORT OF DISCHARGE TO MERSIN, TURKEY		
MARK & NUMBER	DESCRIPTION OF GOODS	QTY	UNIT PRICE (USD)	AMOUNT (USD)
JWELL MACHINERY MADE IN CHINA	JWO PESS PIPE EXTRUSION LINE	1 SET	84,300.00	84,300.00
	JWBUL-PEMS DMC PIPE EXTRUSION LINE	1 SET	215,050.00	215,380.00
TOTAL				FOB SHANGHAI USD 321,000.00

上海金纬管道设备制造有限公司
SHANGHAI JWELL PIPE EQUIPMENT CO., LTD

İşletim Durumunda

TANIRI
251090065 124

TANIRI
TRANS LIFT
ATTACK

TANIRI
S. 10000 34
SERİ 4-

TANIRI
FATURA

İmza
TEKİM İZMİR
058 152 2 504 163 63
KARTAL ALKAN
KARTAL ALKAN
VKN 271 033 9687

SIRA 010000 ✓
Tarih 05.11.2017 ✓
İmza Tarihi 05.11.2017 ✓
İmza No CK13CC

KODU	CHBI	ETKELİ	TUTAR
1	Alkan Kartal CROSS markalı 200kg kuvvetli, Tripletli, Tripletli, Tripletli, Dolgu kapaklı, Çelik kutulu, 20170413 seri nolu Depo Rafları	20170413	16 250,00 USD

Genel Toplam 16 250,00 USD
K.D.V. % 11 2 925,00 USD
Genel Toplam 19 175,00 USD

TANIRI
TEKİM İZMİR
KARTAL ALKAN
VKN 271 033 9687

İŞ BANKASI İBAN NO: TR72 0000 1000 0011 0440 0408 0000

253 01 04 004 116



Yenişehir Mah. Beşinci Sokaç. Blok 40246 Sok. No:20/A Sıhhiye/ANKARA
Tel : 0 312 428 01 45 - 428 01 58 Faks : 0 312 428 04 52
www.ydasmakina.com
E-mail: ydas@ydasmakina.com



Tic Sicil No : 285 0008 909
Tic Sicil 4448 0000000

FATURA

0036954 ✓



SERİ : A

YERİ : A

Alınan :
Yenişehir Mah. Beşinci Sokaç. Blok 40246 Sok. No:20/A Sıhhiye/ANKARA

MESAR?

Vergi Dairesi : ANKARA Vergi No : 275 021 900 İthalat No : KDV

C İ N S İ	MİKTAR	FİYATI	TUTARI
1000 GRAMLIK ABL KAYNAK VE MONTAJ		2.000,00	210,00
Yükün	TL	Yükün	210,00
KDV %		KDV %	10,00
Kr'dr	G.Yükün	G.Yükün	220,00

Yenişehir Mah. Beşinci Sokaç. Blok 40246 Sok. No:20/A Sıhhiye/ANKARA

Qingdao Suke Machinery Co., Ltd
青岛苏科机械有限公司
ADD: C12, No. 2nd, Industrial Zone of Fu'an, Jiaozhou, Qingdao, China. P.C: 266200
Tel: 86-532-87258779 Fax: 86-532-87271067

COMMERCIAL INVOICE

253.01.02.0002

No: QDSK2010008
Date: September 4, 2016

SUPPLIER/EXPORTER:
QINGDAO SUKE MACHINERY CO. LTD
C12RD, INDUSTRIAL ZONE OF FUAN, JIAOZHOU, QINGDAO, CHINA.
Tel: 0086-532-87258779 Fax: 0086-532-87271067

CONSIGNEE:
Remy Bora Plastik San. Tic. Ltd. Sti.
Organize Sanayi Bld. 1 Cad. 2 Sok. No: 23 / A
Akseki - TURKEY
Tel: +90 382 2662101 Fax: +90 382 2662101

NOTIFY PARTY:
THE SAME AS ABOVE

HS NUMBER(S): 8480790090

Marks&Nos.	Quantity&Unit	Unit Price (USD)	Total Price (USD)
MOULD	1 SET	25,000.00 USD	25,000.00 USD

300 ml orange bottle mould



The paper valid only for customer statement

Yeni Akar İnşaat

İLETİM MÜHENDİSLİK

• BIM - Proje - Ölçme - AG - EG Testleri
• Trafik Testleri - Foto - Ölçmeler

Bağcıoğlu Bulvarı, 5. Kat, 06100 Ankara (TMMOB) No: 29
Tic. Sic. No: 271275/00001 - Mersis: 08100012712750001
www.iletim.com.tr



FATURA

Seri No: 012455

İçerik: Trafik

İstifade No:

Fatura Tarihi: 16.04.2024

KURUM ADI: YENİ AKAR İNŞAAT VE MÜHÜR
MÜHÜR NO: 271275/00001
MÜHÜR TARİHİ: 16.04.2024
MÜHÜR YERİ: ANKARA

ÖZEL	Miktar	Birim	Birim Fiyatı	Tutar
1000 adet 1/200 ölçekli plan ve çizim	1000	adet	10,395,00	10.395,00
1000 adet 1/400 ölçekli plan ve çizim	1000	adet	6,17	6.170,00
1000 adet 1/800 ölçekli plan ve çizim	1000	adet	42,43	42.430,00
1000 adet 1/1600 ölçekli plan ve çizim	1000	adet	87,44	87.440,00
1000 adet 1/3200 ölçekli plan ve çizim	1000	adet	70,07	70.070,00
1000 adet 1/6400 ölçekli plan ve çizim	1000	adet	22,77	22.770,00
1000 adet 1/12800 ölçekli plan ve çizim	1000	adet	28,27	28.270,00
1000 adet 1/25600 ölçekli plan ve çizim	1000	adet	14,92	14.920,00
1000 adet 1/51200 ölçekli plan ve çizim	1000	adet	6,80	6.800,00
1000 adet 1/102400 ölçekli plan ve çizim	1000	adet	17,50	17.500,00
1000 adet 1/204800 ölçekli plan ve çizim	1000	adet	23,43	23.430,00
1000 adet 1/409600 ölçekli plan ve çizim	1000	adet	10,11	10.110,00
1000 adet 1/819200 ölçekli plan ve çizim	1000	adet	88,06	88.060,00
1000 adet 1/1638400 ölçekli plan ve çizim	1000	adet	34,06	34.060,00
1000 adet 1/3276800 ölçekli plan ve çizim	1000	adet	25,12	25.120,00
1000 adet 1/6553600 ölçekli plan ve çizim	1000	adet	1,93	1.930,00
1000 adet 1/13107200 ölçekli plan ve çizim	1000	adet	6,34	6.340,00
1000 adet 1/26214400 ölçekli plan ve çizim	1000	adet	7,60	7.600,00
1000 adet 1/52428800 ölçekli plan ve çizim	1000	adet	6,23	6.230,00
1000 adet 1/104857600 ölçekli plan ve çizim	1000	adet	6,13	6.130,00
1000 adet 1/209715200 ölçekli plan ve çizim	1000	adet	11,70	11.700,00
1000 adet 1/419430400 ölçekli plan ve çizim	1000	adet	7,10	7.100,00
1000 adet 1/838860800 ölçekli plan ve çizim	1000	adet	0,90	0.900,00
1000 adet 1/1677721600 ölçekli plan ve çizim	1000	adet	3,07	3.070,00

YENİ AKAR İNŞAAT VE MÜHÜR A.Ş.
MERSİS: 08100012712750001

ANA HESAP : 26.970,30
KDV KIR : 4.054,83
GENEL HESAP : 31.025,13

TEKNOPLASTMAK

MAKİNE VE ELEKTRİK İNŞAATLARI VE TİCARET A.Ş.
KİTAPÇI SAKLIYORLARIN VE İNŞAATÇILARIN İHTİYAÇLARINI KARŞILAMAK İÇİN
BİLGİSAYARLI VE OTOMATİK SİSTEMLERİN İNŞAATI VE İYİLEŞTİRİLMESİ
TEL: +90 312 271 81 23 - FAKS: +90 312 671 81 24
KURUMSAL YATIRIM MENKUL DEĞERLER A.Ş. - TİCARET SİCİSİ NO: 274477
MERSİS NO: 083300221900013
info@teknoplastmak.com.tr - www.teknoplastmak.com



TEKNOPLASTMAK PLASTİK SAN VE TİCARET A.Ş.
Orj. San. Bölgesi Zaferan Çayırı Endüstri
Bölgesi 2. Blok No: 31/A ANKARA
MERSİS NO: AKSN001/29100230001



Düzenleme Tarihi: 12/02/2018
Fatura Serisi No: 42/2500/18
Düzenleme Saati:

İRSALİYELİ FATURA

SERİ A
SIRA

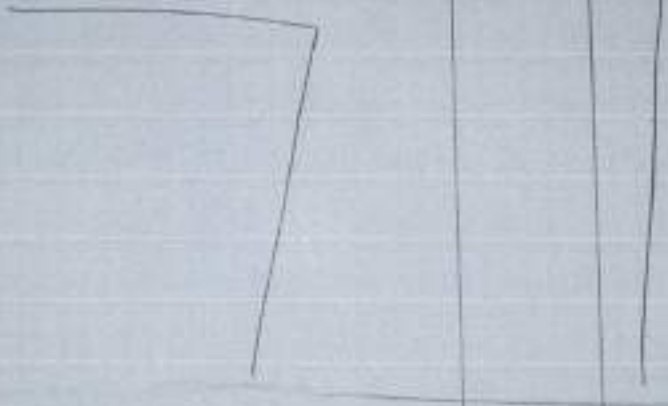
MİKTARI	CİNSİ	FİYATI	TUTARI
1 Cubin	Plastik Granül Matürasyonu Ekipmanı	42.500 TL	42.500 TL
			
	Granül Matürasyonu		
	Değer:		
Toplam			42.500 TL
K.D.V. %18			7.650 TL
Genel Toplam			50.150 TL

MAKİNE VE ELEKTRİK İNŞAATLARI VE TİCARET A.Ş. - TİCARET SİCİSİ NO: 274477
MERSİS NO: 083300221900013
KURUMSAL YATIRIM MENKUL DEĞERLER A.Ş. - TİCARET SİCİSİ NO: 274477
MERSİS NO: 083300221900013

Makine İnceleme

Elektrik İnceleme

Ek-2: Makine - Teçhizata ait Fotoğraflar



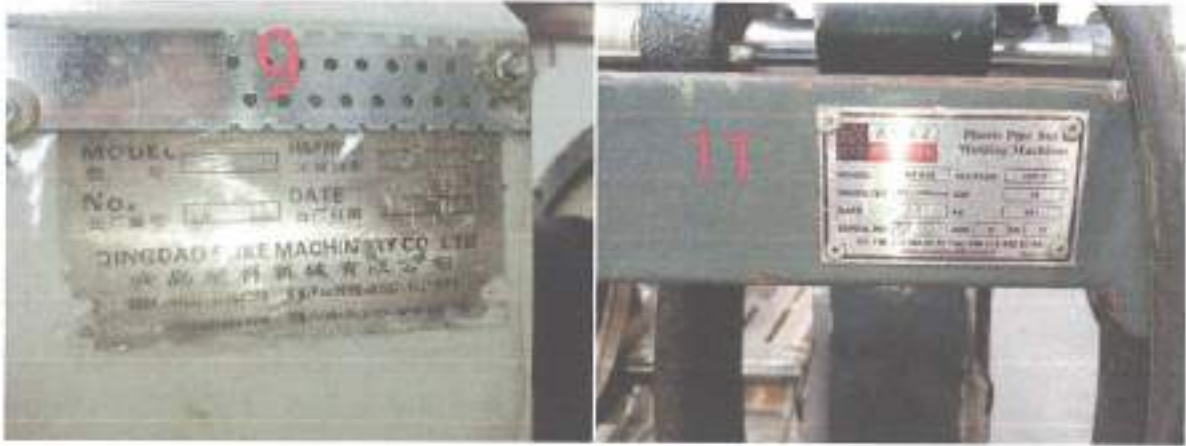





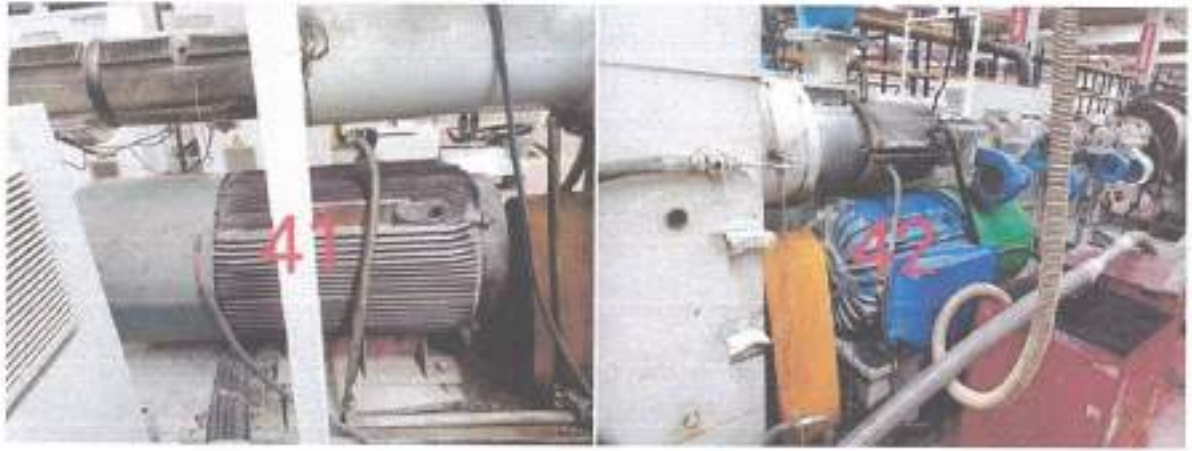























Ek-3: Değerleme Uzmanlarının Lisans Belgesi



Tarih : 15.02.2016

No : 405186

GAYRİMENKUL DEĞERLEME LİSANSI

Sermaye Piyasası Kurulu'nun "Sermaye Piyasasında Faaliyette Bulunanlar İçin Lisanslama ve Sicil Tutmaya İlişkin Esaslar Hakkında Tebliğ"i (VII-128.7) uyarınca

Fatih Çapan AKYÜZ

Gayrimenkul Değerleme Lisansını almaya hak kazanmıştır.

Levent HANLIOĞLU
LİSANSLAMA VE SİCİL MÜDÜRÜ

Tuha ERTUGAY YILDIZ
GENEL MÜDÜR



Ek-4: Sorumlu Değerleme Uzmanının Lisans Belgesi

 **SPL**
Sermaye Piyasası
Lisanslama Sivil ve Eğitim Kuruluşu

 **SPL**
Gayrimenkul Değerleme

Düzenlenme Tarihi: 11.11.2020

Belge No: 400640

GAYRİMENKUL DEĞERLEME LİSANSI

Sermaye Piyasası Kurulunun VII-128.7 sayılı Sermaye Piyasasında Faaliyette Bulunanlar İçin Lisanslama ve Sicil Tutmaya İlişkin Esaslar Hakkında Tebliği uyarınca

ŞENOL KURT

Gayrimenkul Değerleme Lisansı almaya hak kazanmıştır.

Levant HANLIOĞLU
LİSANSLAMA SINAV VE SİCİL MÜDÜRÜ

Tuba ERTUGAY YILDIZ
GENEL MÜDÜR VE YÖNETİM KURULU ÜYESİ



Ek-5: Mahal Taşınmaz Değerleme ve Danışmanlık A.Ş. SPK Yetki Belgesi



T.C.
Sermaye Piyasası Kurulu Başkanlığı
Muhasebe Standartları Dairesi Başkanlığı

Sayı :E-36231672-415.01-18750
Konu : Yetkilendirme Hk.

18.03.2022

MAHAL GAYRİMENKUL DEĞERLEME VE DANIŞMANLIK ANONİM ŞİRKETİ
AŞAĞI ÖVEÇLER MAH. 1314 CAD. YALÇINKAYA APT. BLOK NO: 14/16 İÇ KAPINO: 8
ÇANKAYA / ANKARA

İlg : 12.01.2022 tarihli ve 1 sayılı yazıma.

İlgide kayıtlı başvurumuzla, Şirketiniz tarafından Kurulumuzun III-62.3 sayılı Sermaye Piyasasında Faaliyette Bulunacak Gayrimenkul Değerleme Kuruluşları Hakkında Tebliğ (Tebliğ) çerçevesinde gayrimenkul değerlendirme hizmeti vermek üzere listeye alınma talebinde bulunulmuştur. Söz konusu başvurumuzun görüşüldüğü Kurulumuzun 10.03.2022 tarih ve 12/389 sayılı toplantısında;

1) Şirketinizin gayrimenkul değerlendirme hizmeti vermek üzere Kurulca listeye alınma talebinin olumlu karşılanması,

2) Şirketinizin VII-128.9 sayılı "Bilgi Sistemleri Yönetimi Tebliği" hükümlerine uygun hareket etmesi gerektiği ve diğer illerde çalışacak olan personelinin tam zamanlılığı uygun ve koordineli bir şekilde çalışmalarını, evrak ve arşivleme sisteminin kurulmuş olması ve gayrimenkul değerlendirme faaliyetlerinin yapılacağı yerlerde gerekli fiziki organizasyonel altyapının oluşturulmasını teminen kararsallaştırma adını geçen adımların atılması hususlarının Şirketinize hatırlatılmasına,

karar verilmiştir.

Bu çerçevede,

a) Sermaye piyasası mevzuatı kapsamında yapılacak gayrimenkul değerlendirme faaliyetlerimizin mevzuata uygunluğunun Kurulumuzca izleneceği ve mevzuata aykırı uygulamalarımızın tespit edilmesi halinde Kurulumuz listesinden çıkarılmaya yoluna gidilebileceği,

b) Tebliğ'in "Bildirim yükümlülüğü ve internet sayfası" başlıklı 26'ncı maddesinin üçüncü fıkrası uyarınca, Şirketiniz internet sitesinde Şirketinizin ticaret sicili bilgileri, son durum itibarıyla ortaklık, yönetim ve organizasyon yapısı, değişikliklerin yayınlandığı Türkiye Ticaret Sicili Gazetelerinin tarih ve sayısı ile birlikte esas sözleşmesinin son hali ve 5 yıllık finansal raporlarının (bağımsız denetim raporları ve yönetim kurulu faaliyet raporları) yer alması gerektiği (Kurulumuzun internet sitesinin gayrimenkul değerlendirme kuruluşları bölümündeki "Düzenlemeler" başlığının "İlke Kararları ve Duyurular" alt başlığında "Sürekli Bilgilendirme Formu" adında taslak bir format bulunmaktadır),

c) Kurulumuzun 24.09.2020 tarih ve 2020/59 sayılı Haftalık Bülteni ile karaya duyurulan Kurulumuz Karar Organının 24.09.2020 tarih ve 60/1204 sayılı kararı uyarınca, gayrimenkul değerlendirme kuruluşlarının Tebliğ

Bu belge güvenli elektronik posta ile gönderilmiştir.

Bilgi Değerleri Kodu: BCGD491D-B7F1-4E19-A6C3-60B657C4460

Bilgi Değerleri Adresi: <https://www.btky.gov.tr/gb-ebys>

Muhasebe Standartları Dairesi Başkanlığı
Tic. Sic. No: 272980 / Tel: 0312 292 0000
E-posta: standartlar@sermaye.gov.tr, muhasabestandartlari@sermaye.gov.tr
Tic. Sic. No: 272980 / Fax: 0312 292 0000
E-posta: standartlar@sermaye.gov.tr, muhasabestandartlari@sermaye.gov.tr
<http://www.sermaye.gov.tr>

Bilgi İşleri Müdürü
Uzman Yardımcısı
Tebliğ No: E-36231672-415.01-18750



gerçesinde yapmakla yükümlü bulundukları bildirimleri, elektronik imza ile elektronik ortamda UVAP-GDKS (Uzaktan Veri Alın Platformu-Gayrimenkul Değerleme Kuruluşları Sistemi) uygulaması aracılığıyla yerine getirmekle yükümlü oldukları, ancak Kurulumuzun bildireceği tarihe kadar bildirimlerini yazılı olarak da yapmaya devam etmeleri gerektiği, Şirketinizin de UVAPGDKS sistemine elektronik ortamda yapması gereken bildirimleri ilgili yazının Şirketinize tebliğ tarihinden itibaren bir ay içerisinde yapması gerektiği (UVAP-GDKS'nin internet adresi <https://spkuvap.spk.gov.tr> olup, kullanıcı kılavuzu da aynı adreste bulunmaktadır).

c) Tebliğin Kanunu'nun 7/a maddesine istinaden çıkarılan Elektronik Tebliğat Yönetmeliği'nin "Elektronik tebliğat hizmetinden yararlanma" başlıklı 7'nci maddesine uygun olarak, Şirketinize kayıtlı elektronik posta adresi (KEP) terim edilerek bir ay içerisinde Kurulumuza bildirilmesi ve KEP adresinin alınmasını takiben Kurulumuza yapacağınız yazılı bildirimlerin bu sistem vasıtası ile gerçekleştirilmesi gerektiği,

d) Kurulumuzun VII-128.7 sayılı Sermaye Piyasasında Faaliyette Bulunanlar İçin Lisanslara ve Sicil Tutmaya İlişkin Esaslar Hakkında Tebliğin "Sicil tutma" başlıklı 19'unca maddesi uyarınca, Şirketiniz lisanslı personelinin ve bahsedilen VII-128.7 sayılı Tebliğin 6'ncı maddesinin öngördüğü fiyans uyarınca yardımcı olarak çalışan personelin işe başlaması, işten ayrılması, urvan ve görevinin değiştirilmesi ve benzeri her türlü değişiklik durumunda, ilzleyen 10 iş günü içerisinde Şirketinize tarafından Sermaye Piyasası Lisanslama Sicil ve Eğitim Kuruluşu A.Ş.'ye (SPE) bildirim yapılmasının zorunlu olduğu ve söz konusu bildirimlerin yapılabilmesini teminen Şirketiniz tarafından SPE ile iletişime geçilerek gerekli işlemlerin yapılması gerektiği,

e) Türk Ticaret Kanunu'nun 397'nci maddesi kapsamında çıkarılan ve 26.05.2018 tarih ve 30432 sayılı Resmî Gazete'de yayımlanan 2018/11597 sayılı Bağımsız Denetime Tabi Olacak Şirketlerin Belirlenmesine Dair Bakanlar Kurulu Kararı ile Kurulumuzun Seri:X, No:22 Sermaye Piyasasında Bağımsız Denetim Standartları Hakkında Tebliğ'inin Başlangıç Hükümlerinin 5'nci maddesi uyarınca, gayrimenkul değerleme şirketlerinin finansal raporlarının bağımsız denetime tabi tutulması zorunlu olduğundan, Şirketimizin yıllık finansal raporlarının her yıl bağımsız denetime tabi tutularak Tebliğ ve Kurulumuzun II-14.1 sayılı Sermaye Piyasasında Finansal Raporlarına İlişkin Esaslar Tebliği kapsamında Kurulumuza gönderilmesi gerektiği,

hususlarında bilgi edinilmesini ve gelişini rica ederim.

Kürşad Sait BABUÇCU
Daire Başkanı

Bu belge gizli elektronik imza ile imzalanmıştır.
Belge Değerleme Kodu: B07D99D8-B7E4-4E15-9BC3-60B63C7C8940 Belge Değerleme Adresi: <https://www.sermis.gov.tr/gizli/efys>
Mevcut Kurum Adresleri: Etiler, Beşiktaş, İstanbul / Türkiye / Posta No: 34397 / Çarşıbaşı SSK MBS
Tic. Sic. No: 272949 / Şişli / 34397 / İstanbul / Türkiye
İstanbul Yeminli Mali Müşavirlik Kur. Adına Davacı Kur. No: 1024448 / 3 / 2
Tic. Sic. No: 272949 / Şişli / 34397 / İstanbul / Türkiye
Etiler, Beşiktaş, İstanbul / Türkiye / Posta No: 34397 / Çarşıbaşı SSK MBS
Kurum Adresi: Etiler, Beşiktaş, İstanbul / Türkiye / Posta No: 34397 / Çarşıbaşı SSK MBS

Müfettiş: Yalçın ÖZTUTAN
Uzman Yardımcısı
Tebliğ No: 112/2023/0001



Ek-6: Mahal Taşınmaz Değerleme ve Danışmanlık A.Ş. SPK-MAKİNE Yetki Belgesi



T.C.
Sermaye Piyasası Kurulu Başkanlığı
Muhasebe Standartları Dairesi Başkanlığı

Sayı :E-36231672-601.02-28788
Konu :Makine ve Ekipmanları Değerlemeye Yetkili
Kuruluşlar Liste Başvurusu Hakkında

14.11.2022

MAHAL GAYRİMENKUL DEĞERLEME VE DANIŞMANLIK ANONİM ŞİRKETİ
Aşağı Öveçler Mah. 1314 Cad. Yalçınkaya Apt. Blok No: 14/16 İç Kapı No: 8 Çankaya/ANKARA

İlgili : 26.10.2022 tarihli ve 11 sayılı yazınız.

İlgide kayıtlı yazınızla, Kuruluşunuz tarafından Kurulumuzun 11.4.2019 tarih ve 21/500 sayılı Gayrimenkul Dışındaki Varlıkları Sermaye Piyasası Mevzuatı Kapsamındaki Değerlemelerde Uyulacak Esaslar hakkındaki İlke Kararı ile 13.1.2022 tarih ve 2/56 sayılı kararı kapsamında, sermaye piyasası mevzuatı çerçevesinde değerlendirme hizmeti vermek üzere, Kurulumuzun "Makine ve Ekipmanları Değerlemeye Yetkili Kuruluşlar" listesine alınma talhinde bulunulmuştur.

Kuruluşunuz tarafından Makine ve Ekipmanları Değerlemeye Yetkili Kuruluşlar Listesine alınmak üzere yapılan başvurunun incelenmesi sonucunda, başvurunuzun olumlu karşılanması karar verilmiştir.

Bu çerçevede;

a) Konusu itibarıyla hakkında özel ihtisas, bilgi ve tecrübeye sahip olunması gerekli olan makine ve ekipmanlara ilişkin olarak yapılan değerlendirme faaliyetlerinde, değerlendirme çalışmalarını destekleyecek, değerlendirme raporunun doğruluğunu ve yeterliliğini amaçlamak nitelikte, ilgili makine ve ekipman konusunda uzman kişilerden görüş alınması gerekmektedir. Söz konusu makine ve ekipmanın özel ihtisas gerektirip gerektirmediğine ilişkin karar Şirketiniz tarafından verilir. Hazırlanan değerlendirme raporlarında yer verilen uzman görüşünün yeterliliği ve uygunluğu değerlendirme gerçekleştiren kişi ile birlikte Şirketiniz sorumluluğunda olmalıdır.

b) Söz konusu listeye alınma başvurusundaki şartların değişmesi ve/veya kaybedilmesi durumunda 6 iş günü içerisinde Kurulumuza yazılı olarak bilgi verilmesinin ve şartların kaybedilmesi durumunda gerekli koşulların 3 ay içerisinde sağlanması, ancak her halükarda değerlendirme raporunu imzalamaya aşamasında gerekli koşulları sağlandığının tevsikinin Şirketiniz sorumluluğunda olmalıdır ve her yıl Aralık ayında bu koşulların halen sağlandığına dair yazınız ekinde yer alan beyanı verilmesi gerektiği.

hususlarının Kuruluşunuza hatırlanmasına karar verilmiştir.

Bilgi edinilmesini rica ederim.

Kilgıad Salt BABUÇCU

Bu belge güncel elektronik ortamda sunulmaktadır.

Belge Değerleme Kodu: DCA6A2B4-D7A6-4BEE-9122-0E14CC435A2

Belge Değerleme Adresi: <https://www.sspk.gov.tr/spk-ebys>

Muhasebe Genel Müdürlüğü, Değerleme Birimi, Ankara Yolu No: 135/100 Çankaya/ANKARA
Tel: (312) 292 0000, Faks: (312) 292 0000
Kuruluş Etiler/04420 - Hürriyet Mah. - Aşık Özalp Cad. No: 6 Söğüt Plaza 34377 Şişli - BEŞİKTAŞ / İZC
Tel: (212) 394 37 00, Faks: (212) 334 96 00
www.muh.gov.tr, www.sspk.gov.tr, www.ekonomi.gov.tr
Soyut Adres: 491 03407 10000

Bilgi için: Mehmet İZCİT
Ünvanı: Yürütme Kurulu
Telefon No: (312) 202 4000



Ek-7: Mahal Taşınmaz Değerleme ve Danışmanlık A.Ş. BDDK Yetki Belgesi

T.C.
BANKACILIK DÜZENLEME VE DENETLEME KURUMU
Uygulama IV Daire Başkanlığı

Sayı E-12509071-107.01.01-60346
Konu Yetkilendirme

MAHAL GAYRİMENKUL DEĞERLEME VE DANIŞMANLIK A.Ş.

Bankacılık Düzenleme ve Denetleme Kurulunun (Kurul) 01/09/2022 tarih ve 10321 sayılı Kararı ile Şirketinize Bankaların Değerleme Hizmeti Alınmaları ve Bankalara Değerleme Hizmeti Verecek Kuruluşların Yetkilendirilmesi ve Faaliyetleri Hakkında Yönetmelik'in (Yönetmelik) 11'inci maddesine istinaden, bankalara Yönetmelik'in 4'üncü maddesi kapsamına giren "gayrimenkullein, gayrimenkul projelerinin veya gayrimenkule bağlı hak ve faydaların değerlendirilmesi" hizmeti verme yetkisi verilmesi uygun görülmüştür.

Kurulca yetkilendirilen değerlendirme kuruluşları, faaliyetlerini Yönetmelik'te yer alan usul ve esaslara göre yürütmek ve bu kapsamda Yönetmelik'te yer alan yükümlülükleri yerine getirmek zorundadır. Bu yükümlülükler arasında Yönetmelik'in 17'nci maddesinde Kurumumuza yapılıacak bildirimlerin yerine getirilmesi, mevzuata aykırılığa sebebiyet verilmemesi bakımından önem arz etmektedir.

Diğer taraftan, gerçekleştirilen değerlendirme faaliyetlerinin mevzuata uyumu hususuna a priori özen gösterilmesi, değerlendirme raporlarının hiçbir baskı altında kalmadan bağımsız bir şekilde Yönetmelik'in 14'üncü maddesine uygun bir şekilde hazırlanması ve Yönetmelik'in 'Bağımsızlık' başlıklı 5'inci ve 'Mesleki özen ve titizlik' başlıklı 7'nci maddesinde hükme bağlanan hususlara uyum konusunda hassasiyet gösterilmesi gerekmektedir.

Bilgi edinilmesini ve gereğini rica ederim.

Mustafa Alper TAS
Daire Başkanı

Bilgi için: genel@bddk.org.tr / iletisim@bddk.org.tr

Bölge Değerleme Kodu: 010-YSH-0PTG Bölge Değerleme Adresi: <https://www.muhur.gov.tr/bddk/etys>

Adres: Dışişleri Cad. No: 100 Sıhhiye/Çy Mevkii Etiler/Şişli/İSTANBUL

Telefon No: (312) 244 50 00-01

Fax No:

e-Posta:

İnternet Adresi: <http://www.bddk.org.tr>

Kayıt Adresi: bddk@bddk.gov.tr

